



Automobile Club Italia

AUTO - TREND

Analisi statistica sulle tendenze del mercato auto in Italia

MAGGIO 2026

A cura di: AREA PROFESSIONALE STATISTICA

PRESENTAZIONE

L'evoluzione tecnologica e la sempre più accentuata globalizzazione dei mercati impone la necessità di disporre di informazioni immediate e precise, che descrivano i principali fenomeni, sia dal punto di vista fisico che economico.

L'ACI, per soddisfare le continue e pressanti richieste di dati sul mondo dell'automobile, ha raccolto l'invito degli operatori del settore e ha realizzato un bollettino mensile di statistiche "AUTO-TREND".

I dati riguardanti i fenomeni descritti nei 4 mesi precedenti la data di pubblicazione, riportati in corsivo nelle tabelle, essendo desunti da rilevazioni giornaliere sugli archivi informatici dell'ACI, debbono ritenersi provvisori.

E' pertanto possibile uno scostamento fisiologico, che solo in alcuni casi potrà raggiungere il 5%, rispetto al consolidamento dei dati stessi ottenuto dalle successive verifiche.

L'ACI si augura di aver dato un ulteriore, importante contributo di conoscenza e di valutazione del mercato.

INDICE

	Pag.
Indice	1
Nota informativa	3
Analisi delle tendenze	5
Grafico 1	7
Tabella 1 Prime iscrizioni autovetture nuove di fabbrica	8
Tabella 2 Prime iscrizioni veicoli trasporto merci nuovi di fabbrica	8
Tabella 3 Prime iscrizioni motocicli nuovi di fabbrica	9
Tabella 4 Prime iscrizioni altri veicoli nuovi di fabbrica	9
Tabella 5 Prime iscrizioni totale veicoli nuovi di fabbrica	10
Grafico 2 Prime iscrizioni totale veicoli nuovi di fabbrica	10
Tabella 6 Passaggi di proprietà autovetture	11
Tabella 7 Passaggi di proprietà veicoli trasporto merci	11
Tabella 8 Passaggi di proprietà motocicli	12
Tabella 9 Passaggi di proprietà altri veicoli	12
Tabella 10 Passaggi di proprietà totale veicoli	13
Grafico 3 Passaggi di proprietà totale veicoli	13
Tabella 11 Minivolture autovetture	14
Tabella 12 Minivolture veicoli trasporto merci	14
Tabella 13 Minivolture motocicli	15
Tabella 14 Minivolture altri veicoli	15
Tabella 15 Minivolture totale veicoli	16
Grafico 4 Minivolture totale veicoli	16
Tabella 16 Passaggi di proprietà autovetture al netto delle minivolture	17
Tabella 17 Passaggi di proprietà veicoli trasporto merci al netto delle minivolture	17
Tabella 18 Passaggi di proprietà motocicli al netto delle minivolture	18
Tabella 19 Passaggi di proprietà altri veicoli al netto delle minivolture	18
Tabella 20 Passaggi di proprietà totale veicoli al netto delle minivolture	19
Grafico 5 Passaggi di proprietà totale veicoli al netto delle minivolture	19
Tabella 21 Radiazioni autovetture	20
Tabella 22 Radiazioni veicoli trasporto merci	20
Tabella 23 Radiazioni motocicli	21
Tabella 24 Radiazioni altri veicoli	21
Tabella 25 Radiazioni totale veicoli	22
Grafico 6 Radiazioni totale veicoli	22
Tabella 26 Saldo prime iscrizioni - radiazioni (autovetture)	23
Tabella 27 Rapporto prime iscrizioni/radiazioni (autovetture)	23
Tabella 28 Saldo prime iscrizioni - radiazioni (veicoli trasporto merci)	24
Tabella 29 Rapporto prime iscrizioni/radiazioni (veicoli trasporto merci)	24
Tabella 30 Saldo prime iscrizioni - radiazioni (motocicli)	25
Tabella 31 Rapporto prime iscrizioni/radiazioni (motocicli)	25
Tabella 32 Saldo prime iscrizioni - radiazioni (altri veicoli)	26
Tabella 33 Rapporto prime iscrizioni/radiazioni (altri veicoli)	26

Tabella 34	Saldo prime iscrizioni - radiazioni (totale veicoli)	27
Tabella 35	Rapporto prime iscrizioni/radiazioni (totale veicoli)	27
Tabella 36	Relazioni tra minivolture e passaggi di proprietà (autovetture)	28
Tabella 37	Relazioni tra minivolture e passaggi di proprietà (veicoli trasporto merci)	28
Tabella 38	Relazioni tra minivolture e passaggi di proprietà (motocicli)	29
Tabella 39	Relazioni tra minivolture e passaggi di proprietà (altri veicoli)	29
Tabella 40	Relazioni tra minivolture e passaggi di proprietà (totale veicoli)	30
Tabella 41	Rapporto passaggi netti di proprietà/prime iscrizioni (autovetture)	31
Tabella 42	Rapporto passaggi netti di proprietà/prime iscrizioni (veicoli trasporto merci)	31
Tabella 43	Rapporto passaggi netti di proprietà/prime iscrizioni (motocicli)	32
Tabella 44	Rapporto passaggi netti di proprietà/prime iscrizioni (altri veicoli)	32
Tabella 45	Rapporto passaggi netti di proprietà/prime iscrizioni (totale veicoli)	33
Grafico 7	Rapporto passaggi netti di proprietà/prime iscrizioni (totale veicoli)	33
Insero:	Cruscotto ACI - Autovetture	34-37
Appendice	Formalità autovetture nelle province (aprile)	38-40
	Formalità autovetture nelle province (gennaio-aprile)	41-43

NOTA INFORMATIVA

Il bollettino analizza i dati riguardanti l'andamento del mercato e gli eventi che lo caratterizzano: la nascita (prima iscrizione al PRA), i passaggi di proprietà e la cessazione dalla circolazione o radiazione.

Il Decreto Dirigenziale (DD) n° 196 del 27/09/2021 ha disposto la definitiva entrata a regime del D.Lgs. n.98/2017, pertanto, dal 1° ottobre 2021, dovrà essere sempre emesso (ove previsto) il Documento Unico di circolazione e di proprietà (DU). Di conseguenza i dati delle varie formalità registrate al PRA dovranno essere allineati con gli stessi rilevati dalla Motorizzazione, a meno del ricorso alle procedure di emergenza (per impedimento tecnico sulla singola pratica o a seguito di specifica autorizzazione), che sfrutteranno ancora l'utilizzo dei software tradizionali. Inoltre è prevista la registrazione di immatricolazioni massive che saranno lavorate con una nuova funzionalità nell'ultimo giorno del mese; dette pratiche dovranno poi essere completate, con l'iscrizione al PRA, il giorno lavorativo successivo, dallo STA richiedente.

Le tabelle illustrano in sequenza, per le principali categorie di veicoli, l'andamento dei seguenti eventi:

1. ISCRIZIONI DI VEICOLI NUOVI DI FABBRICA al PRA.:
Registrazione della prima iscrizione al PRA di un veicolo nuovo di fabbrica.
2. PASSAGGI DI PROPRIETA':
Registrazione al PRA del trasferimento di proprietà di un veicolo.
3. MINIVOLTURE:
Registrazione al PRA di un passaggio di proprietà di un veicolo a favore di un concessionario, ai fini della rivendita a terzi. Tali dati sono stati disaggregati solo a partire dal 1998, anno in cui il fenomeno ha raggiunto valori significativi.
4. PASSAGGI DI PROPRIETA' AL NETTO DELLE MINIVOLTURE:
Differenza tra punto 2 e punto 3
5. CESSAZIONI DALLA CIRCOLAZIONE (RADIAZIONI):
Registrazione al PRA della radiazione del veicolo, avvenuta per rottamazione, esportazione o altro (es.: veicoli abbandonati e rimossi dalle autorità). Da luglio 1998 questa formalità non viene più presentata (nel caso di rottamazione) dal proprietario del veicolo, ma dal titolare del centro autorizzato alla raccolta dei veicoli da rottamare. Dal momento della consegna del veicolo al demolitore (in forza del D. lgs. n. 149/2006 in vigore dal 27/04/06), lo stesso ha 30 giorni di tempo per presentare la formalità al PRA.

Le diverse categorie di veicoli sono state sintetizzate in 5 grandi gruppi:

- **AUTOVETTURE:**
Sono i veicoli destinati al trasporto di persone, aventi al massimo nove posti, compreso quello del conducente;
- **VEICOLI COMMERCIALI E INDUSTRIALI (trasporto merci):**
Questo gruppo comprende gli autocarri per il trasporto merci, gli autoveicoli per i trasporti speciali, i trattori stradali o motrici per semirimorchi, i motocarri per il trasporto merci e i motocarri per i trasporti speciali;
- **MOTOCICLI:**
Sono i veicoli a due ruote, adibiti a trasporto persone con cilindrata superiore a 50 cc.
- **ALTRI VEICOLI:**
Sono comprese tutte le categorie di veicoli non analizzate precedentemente (ad es. autobus, rimorchi, semirimorchi, ecc.);
- **TOTALE VEICOLI:**
La somma delle precedenti categorie.

La serie storica comprende gli anni 2024, 2025 e 2026 per il quale saranno da considerare “provvisori” i valori riferiti agli ultimi 4 mesi antecedenti la data di pubblicazione del bollettino (corsivo).

ANALISI DELLE TENDENZE

Aprile 2026 ha avuto una giornata lavorativa in più rispetto al corrispondente mese dell'anno precedente, si ritiene, pertanto, opportuno riportare anche la variazione a parità di giornate lavorative.

È da ricordare che il Decreto Dirigenziale (DD) n° 196 del 27/09/2021 ha disposto la definitiva entrata a regime del D.Lgs. n.98/2017, pertanto, dal 1° ottobre 2021, dovrà essere sempre emesso (ove previsto) il Documento Unico di circolazione e di proprietà (DU). Di conseguenza i dati delle varie formalità registrate al PRA dovranno essere allineati con gli stessi rilevati dalla Motorizzazione, a meno del ricorso alle procedure di emergenza (per impedimento tecnico sulla singola pratica o a seguito di specifica autorizzazione), che sfrutteranno ancora l'utilizzo dei software tradizionali. Inoltre, è prevista la registrazione di immatricolazioni massive che saranno lavorate con una nuova funzionalità nell'ultimo giorno del mese; dette pratiche dovranno poi essere completate, con l'iscrizione al PRA, il giorno lavorativo successivo, dallo STA richiedente.

Per le **prime iscrizioni** il 2026 prosegue con un lieve decremento ad aprile: 143.288 formalità registrate rispetto alle 144.347 di aprile 2025 e un calo dello 0,7%, che peggiora a -5,5% a parità di giornate lavorative. Crescita a due cifre, invece, per le prime iscrizioni di motocicli ad aprile, con una variazione positiva dell'11,7% (media giornaliera: +6,3%), essendo state presentate 42.098 formalità contro le 37.703 di aprile 2025. Complessivamente, la dinamica delle prime iscrizioni di veicoli in genere ha archiviato un aumento dello 0,5% (204.318 unità contro le 203.396 del 2025), che diventa una diminuzione del 4,3% a livello di variazione giornaliera.

Nel primo quadrimestre del 2026 sono stati archiviati incrementi del 6,4% per le autovetture, del 13,4% per i motocicli e del 6,3% per tutti i veicoli.

Contrazione ad aprile per i **passaggi di proprietà** di autovetture depurati dalle minivolture (i trasferimenti temporanei a nome del concessionario in attesa della rivendita al cliente finale): si è rilevata una variazione negativa dell'1,5% rispetto ad aprile 2025, che diventa -6,2% considerando la media giornaliera. Crescita, al contrario, per i trasferimenti di autovetture al lordo delle minivolture, +0,7% (variazione giornaliera: -4,1%), con 476.033 formalità contro le 472.635 di aprile 2025, grazie all'incremento delle minivolture, +3,6% (media giornaliera: -1,3%) e 214.597 minipassaggi (record per il mese di aprile a eccezione solamente di aprile 2019) in confronto ai 207.150 di aprile 2025. Aumento per i trasferimenti delle moto al netto delle minivolture, con una variazione positiva del 10,3% (variazione giornaliera: +5%), essendo state presentate 70.214 pratiche contro le 63.660 di aprile 2025. I veicoli in genere, sempre al netto delle minivolture, hanno fatto registrare un incremento dello 0,8% rispetto ad aprile 2025, che si trasforma in un calo del 4% a parità di giornate lavorative.

Riguardo ai volumi numerici globali in assoluto, si riscontra che i passaggi di proprietà, depurati dall'effetto distorsivo delle minivolture, sono stati 261.436 per le sole autovetture e 374.058 per tutti i veicoli (nel mese di aprile 2025 furono, rispettivamente 265.485 e 371.130).

Per ogni 100 autovetture nuove ne sono state vendute 182 usate nel mese di aprile e 180 nel primo quadrimestre.

Nei primi quattro mesi del 2026 sono state rilevate diminuzioni dello 0,7% per le autovetture e dello 0,1% per tutti i veicoli, a fronte di un incremento del 2,2% per i motocicli.

Prosegue la crescita per le **radiazioni** di autovetture anche ad aprile: si è registrato un incremento del 3,7% (determinato dall'aumento delle demolizioni nel mese, +7,9%, rispetto a una flessione delle esportazioni pari al 2,2%) a confronto con il corrispondente mese dell'anno precedente, con 96.270 pratiche contro le 92.860 di aprile 2025. Il tasso unitario

di sostituzione è stato pari a 0,67 sia nel mese di aprile (ogni 100 auto nuove ne sono state radiate 67) sia nel primo quadrimestre. Flessione per le radiazioni dei motocicli, con una variazione negativa dello 0,9% e 9.998 motocicli radiati contro i 10.087 di aprile 2025. Per i veicoli in genere è stato, infine, rilevato un aumento del 3%, con 116.270 radiazioni rispetto alle 112.879 di aprile dello scorso anno.

Considerando le due giornate lavorative in più di aprile 2026 rispetto ad aprile 2025, le suddette variazioni peggiorano e diventano -1,3% per le autovetture, -5,6% per i motocicli e -1,9% per tutti i veicoli.

Nel primo quadrimestre del 2026 sono risultate crescite del 3,6% per le autovetture, del 3,9% per i motocicli e del 2,9% per tutti i veicoli.

Riguardo alle alimentazioni, le autovetture nuove ibride a benzina, con una quota pari al 52,5% del mercato delle prime iscrizioni nel mese di aprile, si sono confermate saldamente al primo posto, riportando altresì un incremento del 17,7% e superando, come ormai accade negli ultimi anni, le vendite di auto a benzina oltre che diesel, con incidenze pari rispettivamente al 20,6% e 7,7%. Le prime iscrizioni di vetture elettriche hanno archiviato una ripresa anche ad aprile sia in merito alla quota, 8,2% contro il 5% di aprile 2025, sia nel raffronto tra i due mesi corrispondenti, +62,8% la variazione percentuale. Diminuzione ad aprile per le nuove iscrizioni di auto a benzina, -25,1%, e per le vetture diesel, -27,4%. Contrazione ad aprile anche per le auto a doppia alimentazione benzina/gpl, pari a -21,5%, con una quota in diminuzione al 6,1% dal 7,7% di aprile 2025. Decremento ad aprile per le iscrizioni di auto ibride elettriche a gasolio, -6,4%, al 4,9% di incidenza sul totale. Ad aprile nessuna iscrizione sia per le auto a doppia alimentazione benzina/metano sia per le auto ad alimentazione esclusiva a metano.

Nel mercato dell'usato prevalgono ancora le alimentazioni tradizionali (diesel e benzina); la quota dell'ibrido a benzina si pone all'11,7% ad aprile con una crescita pari a +29%. Le auto elettriche sono ancora all'1,6% di quota ad aprile (aumento pari a +47,6%). Nei minipassaggi primeggiano tuttora le auto diesel (40,8% di quota ad aprile, in diminuzione rispetto ad aprile 2025, 43,7%). L'incidenza delle auto ibride a benzina per le minivolture si colloca al 14,8% ad aprile (+31,8% l'incremento), quota che continua a superare la stessa delle auto a gpl, ferme al 7%. Aumento anche per le minivolture di auto ibride a gasolio, che hanno ottenuto un rialzo dell'11,3%, con una percentuale sul totale ancora pari al 3,1%. Le minivolture delle auto elettriche hanno registrato una quota del 2% e una crescita del 45,5%.

In riferimento all'anzianità delle vetture usate, si evidenzia che le auto da 20 a 29 anni ad aprile 2026 hanno rappresentato il 16,6% del totale dei passaggi di proprietà al netto delle minivolture (ad aprile 2025 furono il 14,9%), a fronte del 3% delle autovetture con più di 30 anni (ad aprile 2025 furono il 2,7%). Risulta, pertanto, in progressivo aumento la consistenza delle vetture usate più anziane.

FORMALITA' P.R.A. RELATIVE ALLE AUTOVETTURE

Grafico 1

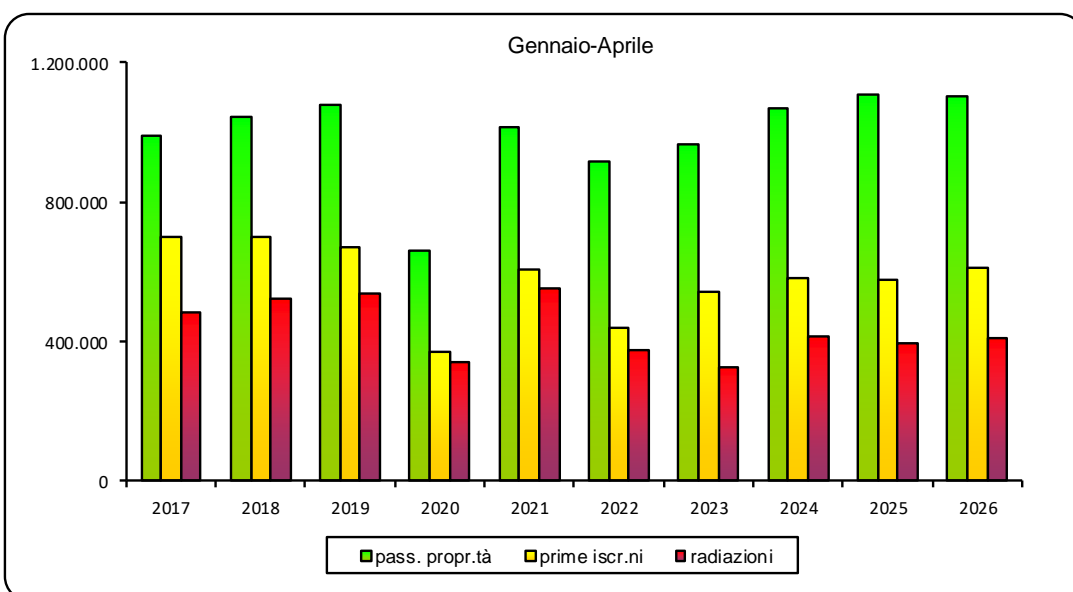
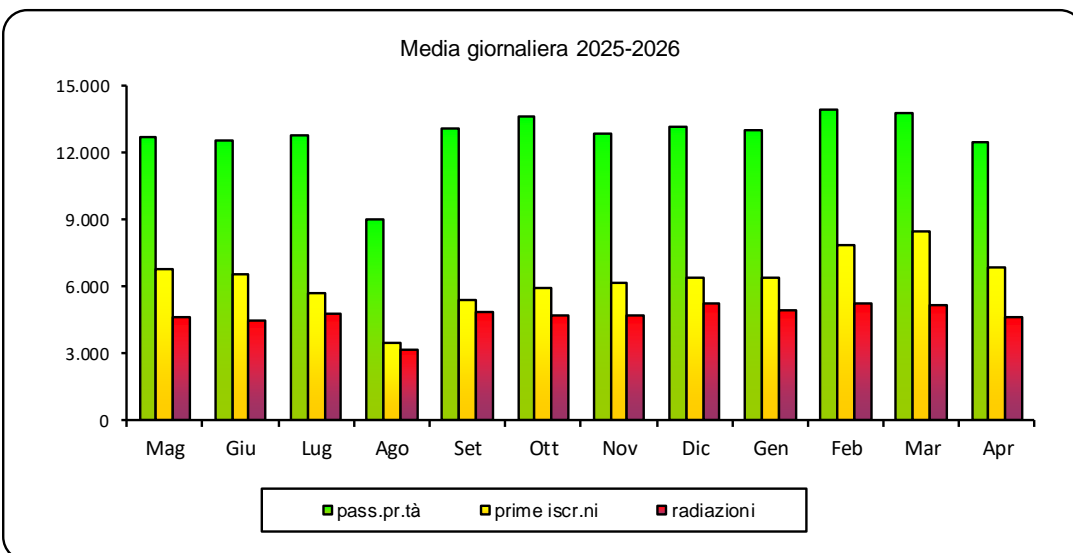
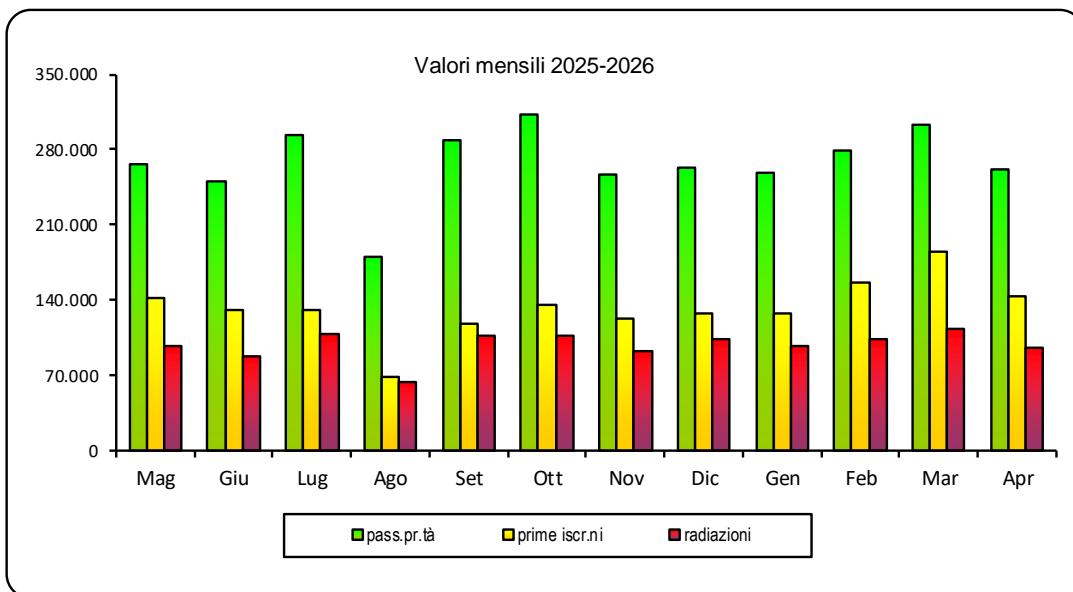

PRIME ISCRIZIONI AUTOVETTURE NUOVE DI FABBRICA

Tabella 1

MESI	2024	2025		2026	
	Val. assol.	Val. assol.	D % 25/24	Val. assol.	D % 26/25
Gennaio	131.633	127.021	-3,5	127.319	0,2
Febbraio	148.237	136.016	-8,2	156.926	15,4
Marzo	169.363	168.489	-0,5	184.942	9,8
Aprile	134.366	144.347	7,4	143.288	-0,7
Maggio	145.659	141.489	-2,9		
Giugno	157.277	130.631	-16,9		
Luglio	132.132	130.191	-1,5		
Agosto	79.746	68.982	-13,5		
Settembre	116.120	118.697	2,2		
Ottobre	140.275	135.400	-3,5		
Novembre	118.254	122.106	3,3		
Dicembre	119.038	127.090	6,8		
TOTALE	1.592.100	1.550.459	-2,6		

PRIME ISCRIZIONI VEICOLI TRASPORTO MERCI NUOVI DI FABBRICA

Tabella 2

MESI	2024	2025		2026	
	Val. assol.	Val. assol.	D % 25/24	Val. assol.	D % 26/25
Gennaio	20.074	17.585	-12,4	15.513	-11,8
Febbraio	21.224	17.514	-17,5	18.050	3,1
Marzo	23.312	19.346	-17,0	20.180	4,3
Aprile	19.112	19.261	0,8	16.628	-13,7
Maggio	22.581	18.852	-16,5		
Giugno	23.539	20.094	-14,6		
Luglio	20.351	22.645	11,3		
Agosto	10.526	10.264	-2,5		
Settembre	15.026	17.289	15,1		
Ottobre	20.041	22.014	9,8		
Novembre	18.032	17.626	-2,3		
Dicembre	18.214	18.434	1,2		
TOTALE	232.032	220.924	-4,8		

PRIME ISCRIZIONI MOTOCICLI NUOVI DI FABBRICA

Tabella 3

MESI	2024	2025		2026	
	Val. assol.	Val. assol.	D % 25/24	Val. assol.	D % 26/25
Gennaio	19.952	17.506	-12,3	18.278	4,4
Febbraio	27.178	21.648	-20,3	23.867	10,3
Marzo	34.163	32.204	-5,7	39.394	22,3
Aprile	38.949	37.703	-3,2	42.098	11,7
Maggio	44.017	43.280	-1,7		
Giugno	39.282	42.388	7,9		
Luglio	39.329	42.853	9,0		
Agosto	17.047	15.487	-9,2		
Settembre	25.697	29.130	13,4		
Ottobre	24.000	24.198	0,8		
Novembre	17.086	14.724	-13,8		
Dicembre	26.599	10.626	-60,1		
TOTALE	353.299	331.747	-6,1		

PRIME ISCRIZIONI ALTRI VEICOLI NUOVI DI FABBRICA

Tabella 4

MESI	2024	2025		2026	
	Val. assol.	Val. assol.	D % 25/24	Val. assol.	D % 26/25
Gennaio	1.853	1.931	4,2	1.936	0,3
Febbraio	1.865	1.911	2,5	2.227	16,5
Marzo	1.964	1.940	-1,2	2.123	9,4
Aprile	2.014	2.085	3,5	2.304	10,5
Maggio	2.469	2.461	-0,3		
Giugno	2.261	2.268	0,3		
Luglio	2.650	2.690	1,5		
Agosto	1.320	1.310	-0,8		
Settembre	1.656	2.323	40,3		
Ottobre	2.056	2.220	8,0		
Novembre	1.752	2.150	22,7		
Dicembre	2.121	1.887	-11,0		
TOTALE	23.981	25.176	5,0		

PRIME ISCRIZIONI TOTALE VEICOLI NUOVI DI FABBRICA

Tabella 5

MESI	2024	2025		2026	
	Val. assol.	Val. assol.	D % 25/24	Val. assol.	D % 26/25
Gennaio	173.512	164.043	-5,5	163.046	-0,6
Febbraio	198.504	177.089	-10,8	201.070	13,5
Marzo	228.802	221.979	-3,0	246.639	11,1
Aprile	194.441	203.396	4,6	204.318	0,5
Maggio	214.726	206.082	-4,0		
Giugno	222.359	195.381	-12,1		
Luglio	194.462	198.379	2,0		
Agosto	108.639	96.043	-11,6		
Settembre	158.499	167.439	5,6		
Ottobre	186.372	183.832	-1,4		
Novembre	155.124	156.606	1,0		
Dicembre	165.972	158.037	-4,8		
TOTALE	2.201.412	2.128.306	-3,3		

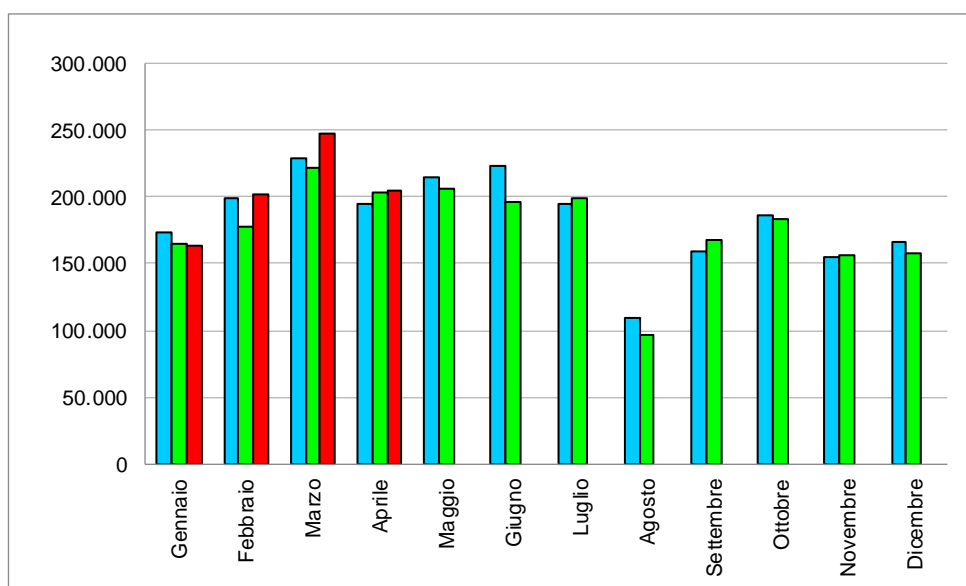

PASSAGGI DI PROPRIETA' AUTOVETTURE

Tabella 6

MESI	2024	2025		2026	
	Val. assol.	Val. assol.	D % 25/24	Val. assol.	D % 26/25
Gennaio	458.950	471.897	2,8	444.303	-5,8
Febbraio	475.819	495.972	4,2	506.696	2,2
Marzo	481.697	509.487	5,8	552.592	8,5
Aprile	447.619	472.635	5,6	476.033	0,7
Maggio	481.925	462.960	-3,9		
Giugno	419.372	435.260	3,8		
Luglio	478.367	504.411	5,4		
Agosto	300.006	302.240	0,7		
Settembre	441.817	488.199	10,5		
Ottobre	542.765	552.035	1,7		
Novembre	468.886	469.850	0,2		
Dicembre	470.709	482.827	2,6		
TOTALE	5.467.932	5.647.773	3,3		

PASSAGGI DI PROPRIETA' VEICOLI TRASPORTO MERCI

Tabella 7

MESI	2024	2025		2026	
	Val. assol.	Val. assol.	D % 25/24	Val. assol.	D % 26/25
Gennaio	62.012	62.898	1,4	57.599	-8,4
Febbraio	63.792	63.713	-0,1	64.456	1,2
Marzo	63.349	65.936	4,1	70.564	7,0
Aprile	57.675	59.595	3,3	60.609	1,7
Maggio	64.508	60.460	-6,3		
Giugno	54.480	55.422	1,7		
Luglio	61.817	63.537	2,8		
Agosto	36.789	34.842	-5,3		
Settembre	55.855	59.215	6,0		
Ottobre	69.993	70.283	0,4		
Novembre	60.432	59.579	-1,4		
Dicembre	58.608	60.141	2,6		
TOTALE	709.310	715.621	0,9		

PASSAGGI DI PROPRIETA' MOTOCICLI

Tabella 8

MESI	2024	2025		2026	
	Val. assol.	Val. assol.	D % 25/24	Val. assol.	D % 26/25
Gennaio	46.603	47.237	1,4	42.213	-10,6
Febbraio	56.806	55.427	-2,4	52.194	-5,8
Marzo	66.238	70.619	6,6	77.190	9,3
Aprile	77.922	75.287	-3,4	82.417	9,5
Maggio	84.039	85.476	1,7		
Giugno	73.336	84.148	14,7		
Luglio	80.419	85.504	6,3		
Agosto	48.152	47.081	-2,2		
Settembre	61.933	68.651	10,8		
Ottobre	61.770	64.052	3,7		
Novembre	47.011	46.259	-1,6		
Dicembre	39.417	41.128	4,3		
TOTALE	743.646	770.869	3,7		

PASSAGGI DI PROPRIETA' ALTRI VEICOLI

Tabella 9

MESI	2024	2025		2026	
	Val. assol.	Val. assol.	D % 25/24	Val. assol.	D % 26/25
Gennaio	5.230	4.849	-7,3	4.927	1,6
Febbraio	5.498	4.710	-14,3	5.521	17,2
Marzo	4.960	5.203	4,9	6.457	24,1
Aprile	4.851	4.670	-3,7	4.962	6,3
Maggio	4.831	5.021	3,9		
Giugno	4.679	4.825	3,1		
Luglio	5.193	5.790	11,5		
Agosto	2.955	3.295	11,5		
Settembre	4.107	5.018	22,2		
Ottobre	4.825	5.767	19,5		
Novembre	4.527	5.117	13,0		
Dicembre	4.131	4.563	10,5		
TOTALE	55.787	58.828	5,5		

PASSAGGI DI PROPRIETA' TOTALE VEICOLI

Tabella 10

MESI	2024	2025		2026	
	Val. assol.	Val. assol.	D % 25/24	Val. assol.	D % 26/25
Gennaio	572.795	586.881	2,5	549.042	-6,4
Febbraio	601.915	619.822	3,0	628.867	1,5
Marzo	616.244	651.245	5,7	706.803	8,5
Aprile	588.067	612.187	4,1	624.021	1,9
Maggio	635.303	613.917	-3,4		
Giugno	551.867	579.655	5,0		
Luglio	625.796	659.242	5,3		
Agosto	387.902	387.458	-0,1		
Settembre	563.712	621.083	10,2		
Ottobre	679.353	692.137	1,9		
Novembre	580.856	580.805	0,0		
Dicembre	572.865	588.659	2,8		
TOTALE	6.976.675	7.193.091	3,1		

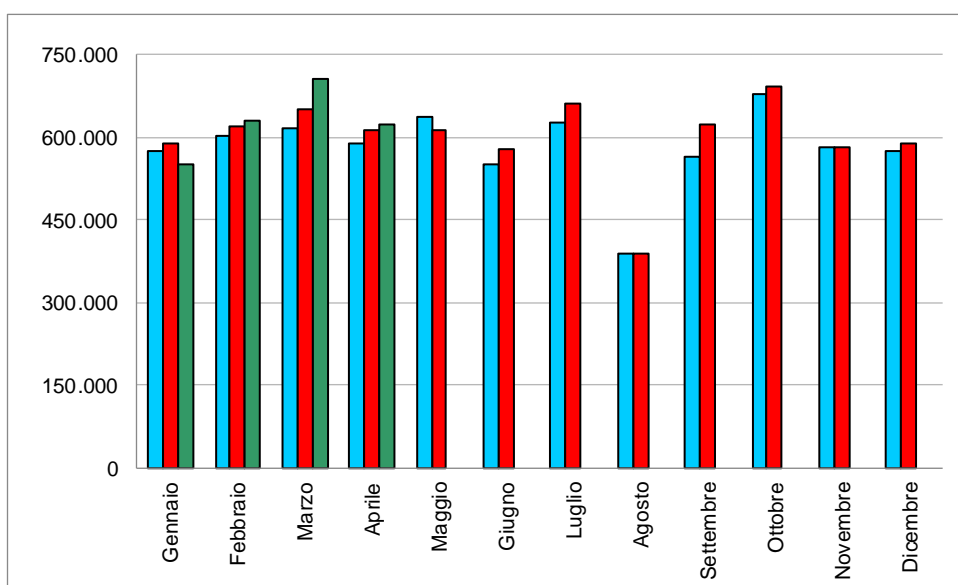

MINIVOLTURE AUTOVETTURE

Tabella 11

MESI	2024	2025		2026	
	Val. assol.	Val. assol.	D % 25/24	Val. assol.	D % 26/25
Gennaio	193.095	194.130	0,5	185.425	-4,5
Febbraio	202.491	216.636	7,0	227.971	5,2
Marzo	206.925	222.940	7,7	250.021	12,1
Aprile	191.137	207.150	8,4	214.597	3,6
Maggio	200.773	196.219	-2,3		
Giugno	173.044	185.080	7,0		
Luglio	195.207	210.511	7,8		
Agosto	118.847	122.509	3,1		
Settembre	177.106	200.134	13,0		
Ottobre	232.265	240.213	3,4		
Novembre	207.092	212.761	2,7		
Dicembre	215.122	219.697	2,1		
TOTALE	2.313.104	2.427.980	5,0		

MINIVOLTURE VEICOLI TRASPORTO MERCI

Tabella 12

MESI	2024	2025		2026	
	Val. assol.	Val. assol.	D % 25/24	Val. assol.	D % 26/25
Gennaio	21.371	20.944	-2,0	19.059	-9,0
Febbraio	22.798	22.292	-2,2	23.121	3,7
Marzo	23.035	23.708	2,9	25.869	9,1
Aprile	20.919	21.215	1,4	21.951	3,5
Maggio	23.298	21.697	-6,9		
Giugno	19.716	19.794	0,4		
Luglio	22.849	22.659	-0,8		
Agosto	13.218	11.536	-12,7		
Settembre	20.413	20.655	1,2		
Ottobre	25.321	25.193	-0,5		
Novembre	22.082	21.470	-2,8		
Dicembre	21.334	21.867	2,5		
TOTALE	256.354	253.030	-1,3		

MINIVOLTURE MOTOCICLI

Tabella 13

MESI	2024	2025		2026	
	Val. assol.	Val. assol.	D % 25/24	Val. assol.	D % 26/25
Gennaio	7.730	7.847	1,5	7.179	-8,5
Febbraio	8.761	8.829	0,8	8.606	-2,5
Marzo	10.169	10.985	8,0	12.077	9,9
Aprile	11.105	11.627	4,7	12.203	5,0
Maggio	12.620	13.146	4,2		
Giugno	10.876	13.228	21,6		
Luglio	12.742	13.859	8,8		
Agosto	7.065	6.977	-1,2		
Settembre	10.699	11.691	9,3		
Ottobre	10.527	11.691	11,1		
Novembre	8.157	8.545	4,8		
Dicembre	7.681	8.144	6,0		
TOTALE	118.132	126.569	7,1		

MINIVOLTURE ALTRI VEICOLI

Tabella 14

MESI	2024	2025		2026	
	Val. assol.	Val. assol.	D % 25/24	Val. assol.	D % 26/25
Gennaio	1.033	1.031	-0,2	1.036	0,5
Febbraio	1.133	1.076	-5,0	1.250	16,2
Marzo	1.236	1.308	5,8	1.548	18,3
Aprile	1.090	1.065	-2,3	1.212	13,8
Maggio	1.201	1.255	4,5		
Giugno	1.069	1.257	17,6		
Luglio	1.239	1.406	13,5		
Agosto	584	699	19,7		
Settembre	944	1.262	33,7		
Ottobre	1.163	1.555	33,7		
Novembre	1.006	1.099	9,2		
Dicembre	1.105	1.161	5,1		
TOTALE	12.803	14.174	10,7		

MINIVOLTURE TOTALE VEICOLI

Tabella 15

MESI	2024	2025		2026	
	Val. assol.	Val. assol.	D % 25/24	Val. assol.	D % 26/25
Gennaio	223.229	223.952	0,3	212.699	-5,0
Febbraio	235.183	248.833	5,8	260.948	4,9
Marzo	241.365	258.941	7,3	289.515	11,8
Aprile	224.251	241.057	7,5	249.963	3,7
Maggio	237.892	232.317	-2,3		
Giugno	204.705	219.359	7,2		
Luglio	232.037	248.435	7,1		
Agosto	139.714	141.721	1,4		
Settembre	209.162	233.742	11,8		
Ottobre	269.276	278.652	3,5		
Novembre	238.337	243.875	2,3		
Dicembre	245.242	250.869	2,3		
TOTALE	2.700.393	2.821.753	4,5		

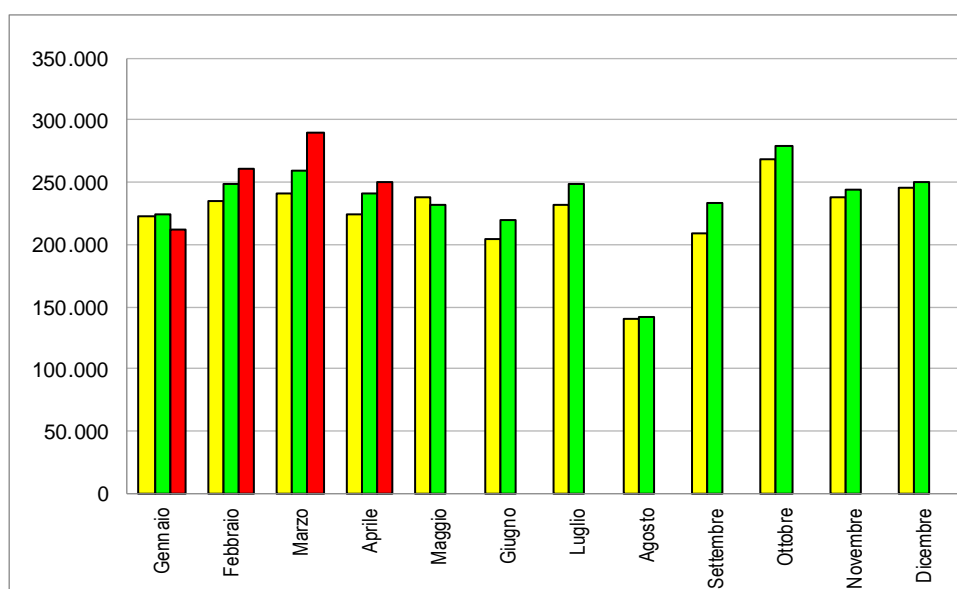

**PASSAGGI DI PROPRIETA' AUTOVETTURE AL NETTO DELLE
MINIVOLTURE**

Tabella 16

MESI	2024	2025		2026	
	Val. assol.	Val. assol.	D % 25/24	Val. assol.	D % 26/25
Gennaio	265.855	277.767	4,5	258.878	-6,8
Febbraio	273.328	279.336	2,2	278.725	-0,2
Marzo	274.772	286.547	4,3	302.571	5,6
Aprile	256.482	265.485	3,5	261.436	-1,5
Maggio	281.152	266.741	-5,1		
Giugno	246.328	250.180	1,6		
Luglio	283.160	293.900	3,8		
Agosto	181.159	179.731	-0,8		
Settembre	264.711	288.065	8,8		
Ottobre	310.500	311.822	0,4		
Novembre	261.794	257.089	-1,8		
Dicembre	255.587	263.130	3,0		
TOTALE	3.154.828	3.219.793	2,1		

**PASSAGGI DI PROPRIETA' VEICOLI MERCI AL NETTO DELLE
MINIVOLTURE**

Tabella 17

MESI	2024	2025		2026	
	Val. assol.	Val. assol.	D % 25/24	Val. assol.	D % 26/25
Gennaio	40.641	41.954	3,2	38.540	-8,1
Febbraio	40.994	41.421	1,0	41.335	-0,2
Marzo	40.314	42.228	4,7	44.695	5,8
Aprile	36.756	38.380	4,4	38.658	0,7
Maggio	41.210	38.763	-5,9		
Giugno	34.764	35.628	2,5		
Luglio	38.968	40.878	4,9		
Agosto	23.571	23.306	-1,1		
Settembre	35.442	38.560	8,8		
Ottobre	44.672	45.090	0,9		
Novembre	38.350	38.109	-0,6		
Dicembre	37.274	38.274	2,7		
TOTALE	452.956	462.591	2,1		

**PASSAGGI DI PROPRIETA' MOTOCICLI AL NETTO DELLE
MINIVOLTURE**

Tabella 18

MESI	2024	2025		2026	
	Val. assol.	Val. assol.	D % 25/24	Val. assol.	D % 26/25
Gennaio	38.873	39.390	1,3	35.034	-11,1
Febbraio	48.045	46.598	-3,0	43.588	-6,5
Marzo	56.069	59.634	6,4	65.113	9,2
Aprile	66.817	63.660	-4,7	70.214	10,3
Maggio	71.419	72.330	1,3		
Giugno	62.460	70.920	13,5		
Luglio	67.677	71.645	5,9		
Agosto	41.087	40.104	-2,4		
Settembre	51.234	56.960	11,2		
Ottobre	51.243	52.361	2,2		
Novembre	38.854	37.714	-2,9		
Dicembre	31.736	32.984	3,9		
TOTALE	625.514	644.300	3,0		

**PASSAGGI DI PROPRIETA' ALTRI VEICOLI AL NETTO DELLE
MINIVOLTURE**

Tabella 19

MESI	2024	2025		2026	
	Val. assol.	Val. assol.	D % 25/24	Val. assol.	D % 26/25
Gennaio	4.197	3.818	-9,0	3.891	1,9
Febbraio	4.365	3.634	-16,7	4.271	17,5
Marzo	3.724	3.895	4,6	4.909	26,0
Aprile	3.761	3.605	-4,1	3.750	4,0
Maggio	3.630	3.766	3,7		
Giugno	3.610	3.568	-1,2		
Luglio	3.954	4.384	10,9		
Agosto	2.371	2.596	9,5		
Settembre	3.163	3.756	18,7		
Ottobre	3.662	4.212	15,0		
Novembre	3.521	4.018	14,1		
Dicembre	3.026	3.402	12,4		
TOTALE	42.984	44.654	3,9		

PASSAGGI DI PROPRIETA' TOTALE VEICOLI AL NETTO DELLE MINIVOLTURE

Tabella 20

MESI	2024	2025		2026	
	Val. assol.	Val. assol.	D % 25/24	Val. assol.	D % 26/25
Gennaio	349.566	362.929	3,8	336.343	-7,3
Febbraio	366.732	370.989	1,2	367.919	-0,8
Marzo	374.879	392.304	4,6	417.288	6,4
Aprile	363.816	371.130	2,0	374.058	0,8
Maggio	397.411	381.600	-4,0		
Giugno	347.162	360.296	3,8		
Luglio	393.759	410.807	4,3		
Agosto	248.188	245.737	-1,0		
Settembre	354.550	387.341	9,2		
Ottobre	410.077	413.485	0,8		
Novembre	342.519	336.930	-1,6		
Dicembre	327.623	337.790	3,1		
TOTALE	4.276.282	4.371.338	2,2		

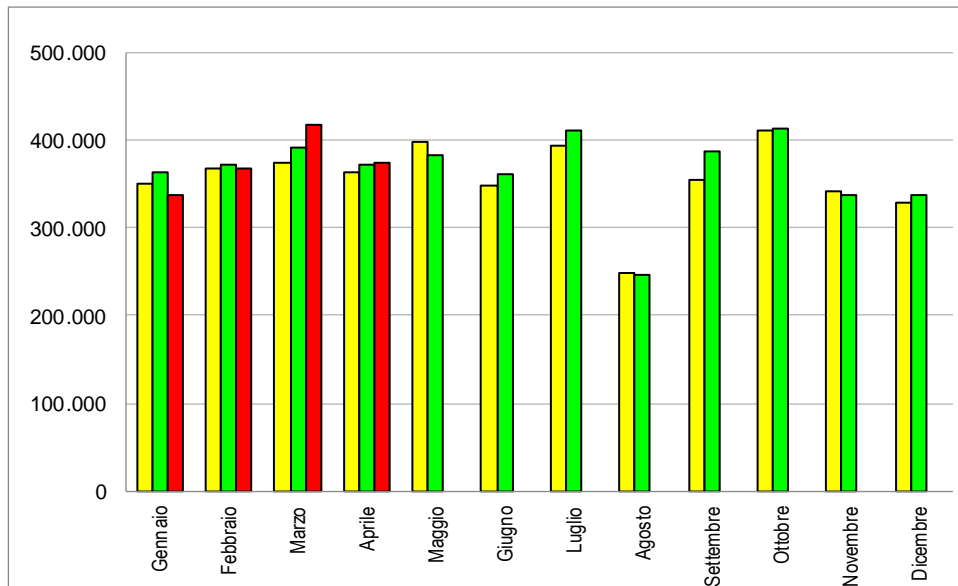

RADIAZIONI AUTOVETTURE

Tabella 21

MESI	2024	2025		2026	
	Val. assol.	Val. assol.	D % 25/24	Val. assol.	D % 26/25
Gennaio	93.691	104.664	11,7	97.446	-6,9
Febbraio	132.082	99.656	-24,5	104.020	4,4
Marzo	99.499	98.984	-0,5	112.729	13,9
Aprile	90.490	92.860	2,6	96.270	3,7
Maggio	101.346	96.506	-4,8		
Giugno	96.588	88.066	-8,8		
Luglio	127.602	109.034	-14,6		
Agosto	78.202	63.293	-19,1		
Settembre	109.066	106.094	-2,7		
Ottobre	119.279	107.156	-10,2		
Novembre	99.246	93.056	-6,2		
Dicembre	98.271	104.055	5,9		
TOTALE	1.245.362	1.163.424	-6,6		

RADIAZIONI VEICOLI TRASPORTO MERCI

Tabella 22

MESI	2024	2025		2026	
	Val. assol.	Val. assol.	D % 25/24	Val. assol.	D % 26/25
Gennaio	9.515	10.312	8,4	8.775	-14,9
Febbraio	18.061	10.394	-42,5	9.999	-3,8
Marzo	9.318	10.482	12,5	10.802	3,1
Aprile	8.311	8.991	8,2	9.204	2,4
Maggio	9.845	9.244	-6,1		
Giugno	8.111	8.999	10,9		
Luglio	10.172	10.285	1,1		
Agosto	6.149	5.389	-12,4		
Settembre	8.961	9.685	8,1		
Ottobre	11.434	10.742	-6,1		
Novembre	9.626	9.331	-3,1		
Dicembre	9.801	9.742	-0,6		
TOTALE	119.304	113.596	-4,8		

RADIAZIONI MOTOCICLI

Tabella 23

MESI	2024	2025		2026	
	Val. assol.	Val. assol.	D % 25/24	Val. assol.	D % 26/25
Gennaio	9.737	9.131	-6,2	8.621	-5,6
Febbraio	14.930	9.656	-35,3	10.511	8,9
Marzo	10.239	10.347	1,1	11.604	12,1
Aprile	9.702	10.087	4,0	9.998	-0,9
Maggio	11.042	10.701	-3,1		
Giugno	9.240	10.835	17,3		
Luglio	11.581	13.104	13,2		
Agosto	6.536	6.210	-5,0		
Settembre	10.012	11.201	11,9		
Ottobre	11.024	11.748	6,6		
Novembre	9.225	9.848	6,8		
Dicembre	8.558	9.803	14,5		
TOTALE	121.826	122.671	0,7		

RADIAZIONI ALTRI VEICOLI

Tabella 24

MESI	2024	2025		2026	
	Val. assol.	Val. assol.	D % 25/24	Val. assol.	D % 26/25
Gennaio	913	951	4,2	676	-28,9
Febbraio	1.138	887	-22,1	827	-6,8
Marzo	922	1.136	23,2	967	-14,9
Aprile	774	941	21,6	798	-15,2
Maggio	1.089	823	-24,4		
Giugno	920	896	-2,6		
Luglio	906	984	8,6		
Agosto	591	440	-25,5		
Settembre	789	902	14,3		
Ottobre	1.147	919	-19,9		
Novembre	865	822	-5,0		
Dicembre	908	821	-9,6		
TOTALE	10.962	10.522	-4,0		

RADIAZIONI TOTALE VEICOLI

Tabella 25

MESI	2024	2025		2026	
	Val. assol.	Val. assol.	D % 25/24	Val. assol.	D % 26/25
Gennaio	113.856	125.058	9,8	115.518	-7,6
Febbraio	166.211	120.593	-27,4	125.357	4,0
Marzo	119.978	120.949	0,8	136.102	12,5
Aprile	109.277	112.879	3,3	116.270	3,0
Maggio	123.322	117.274	-4,9		
Giugno	114.859	108.796	-5,3		
Luglio	150.261	133.407	-11,2		
Agosto	91.478	75.332	-17,7		
Settembre	128.828	127.882	-0,7		
Ottobre	142.884	130.565	-8,6		
Novembre	118.962	113.057	-5,0		
Dicembre	117.538	124.421	5,9		
TOTALE	1.497.454	1.410.213	-5,8		

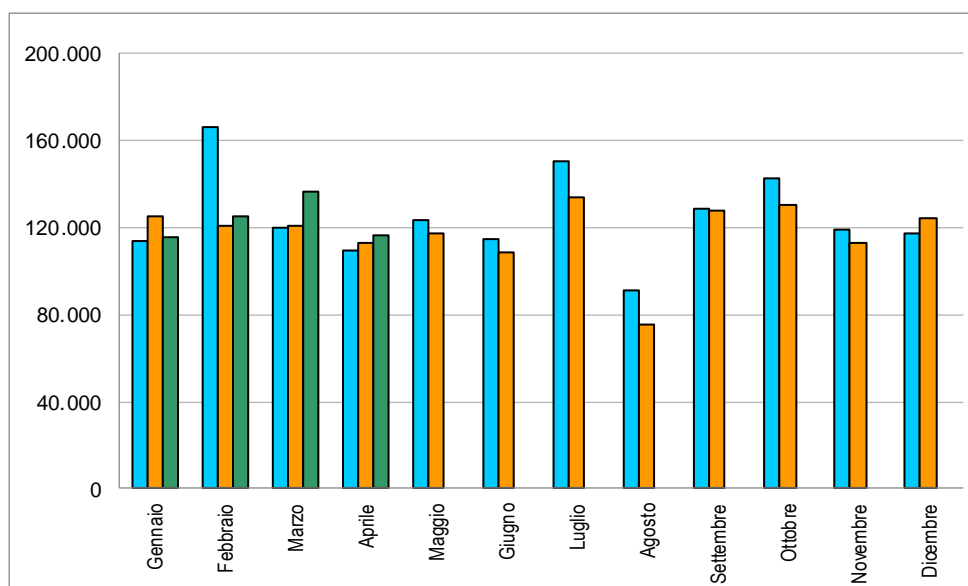

SALDO PRIME ISCRIZIONI - RADIAZIONI

(Autovetture)

Tabella 26

MESI	2024	2025	2026
Gennaio	37.942	22.357	29.873
Febbraio	16.155	36.360	52.906
Marzo	69.864	69.505	72.213
Aprile	43.876	51.487	47.018
Maggio	44.313	44.983	
Giugno	60.689	42.565	
Luglio	4.530	21.157	
Agosto	1.544	5.689	
Settembre	7.054	12.603	
Ottobre	20.996	28.244	
Novembre	19.008	29.050	
Dicembre	20.767	23.035	
TOTALE	346.738	387.035	

RAPPORTO PRIME ISCRIZIONI/RADIAZIONI

(Autovetture)

Tabella 27

MESI	2024	2025	2026
Gennaio	1,40	1,21	1,31
Febbraio	1,12	1,36	1,51
Marzo	1,70	1,70	1,64
Aprile	1,48	1,55	1,49
Maggio	1,44	1,47	
Giugno	1,63	1,48	
Luglio	1,04	1,19	
Agosto	1,02	1,09	
Settembre	1,06	1,12	
Ottobre	1,18	1,26	
Novembre	1,19	1,31	
Dicembre	1,21	1,22	
Media Annuale	1,28	1,33	

SALDO PRIME ISCRIZIONI - RADIAZIONI

(Veicoli trasporto merci)

Tabella 28

MESI	2024	2025	2026
Gennaio	10.559	7.273	6.738
Febbraio	3.163	7.120	8.051
Marzo	13.994	8.864	9.378
Aprile	10.801	10.270	7.424
Maggio	12.736	9.608	
Giugno	15.428	11.095	
Luglio	10.179	12.360	
Agosto	4.377	4.875	
Settembre	6.065	7.604	
Ottobre	8.607	11.272	
Novembre	8.406	8.295	
Dicembre	8.413	8.692	
TOTALE	112.728	107.328	

RAPPORTO PRIME ISCRIZIONI/RADIAZIONI

(Veicoli trasporto merci)

Tabella 29

MESI	2024	2025	2026
Gennaio	2,11	1,71	1,77
Febbraio	1,18	1,69	1,81
Marzo	2,50	1,85	1,87
Aprile	2,30	2,14	1,81
Maggio	2,29	2,04	
Giugno	2,90	2,23	
Luglio	2,00	2,20	
Agosto	1,71	1,90	
Settembre	1,68	1,79	
Ottobre	1,75	2,05	
Novembre	1,87	1,89	
Dicembre	1,86	1,89	
Media Annuale	1,94	1,94	

SALDO PRIME ISCRIZIONI - RADIAZIONI

(Motocicli)

Tabella 30

MESI	2024	2025	2026
Gennaio	10.215	8.375	9.657
Febbraio	12.248	11.992	13.356
Marzo	23.924	21.857	27.790
Aprile	29.247	27.616	32.100
Maggio	32.975	32.579	
Giugno	30.042	31.553	
Luglio	27.748	29.749	
Agosto	10.511	9.277	
Settembre	15.685	17.929	
Ottobre	12.976	12.450	
Novembre	7.861	4.876	
Dicembre	18.041	823	
TOTALE	231.473	209.076	

RAPPORTO PRIME ISCRIZIONI/RADIAZIONI

(Motocicli)

Tabella 31

MESI	2024	2025	2026
Gennaio	2,05	1,92	2,12
Febbraio	1,82	2,24	2,27
Marzo	3,34	3,11	3,39
Aprile	4,01	3,74	4,21
Maggio	3,99	4,04	
Giugno	4,25	3,91	
Luglio	3,40	3,27	
Agosto	2,61	2,49	
Settembre	2,57	2,60	
Ottobre	2,18	2,06	
Novembre	1,85	1,50	
Dicembre	3,11	1,08	
Media Annuale	2,90	2,70	

SALDO PRIME ISCRIZIONI - RADIAZIONI

(Altri veicoli)

Tabella 32

MESI	2024	2025	2026
Gennaio	940	980	1.260
Febbraio	727	1.024	1.400
Marzo	1.042	804	1.156
Aprile	1.240	1.144	1.506
Maggio	1.380	1.638	
Giugno	1.341	1.372	
Luglio	1.744	1.706	
Agosto	729	870	
Settembre	867	1.421	
Ottobre	909	1.301	
Novembre	887	1.328	
Dicembre	1.213	1.066	
TOTALE	13.019	14.654	

RAPPORTO PRIME ISCRIZIONI/RADIAZIONI

(Altri veicoli)

Tabella 33

MESI	2024	2025	2026
Gennaio	2,03	2,03	2,86
Febbraio	1,64	2,15	2,69
Marzo	2,13	1,71	2,20
Aprile	2,60	2,22	2,89
Maggio	2,27	2,99	
Giugno	2,46	2,53	
Luglio	2,92	2,73	
Agosto	2,23	2,98	
Settembre	2,10	2,58	
Ottobre	1,79	2,42	
Novembre	2,03	2,62	
Dicembre	2,34	2,30	
Media Annuale	2,19	2,39	

SALDO PRIME ISCRIZIONI - RADIAZIONI

(Totale veicoli)

Tabella 34

MESI	2024	2025	2026
Gennaio	59.656	38.985	47.528
Febbraio	32.293	56.496	75.713
Marzo	108.824	101.030	110.537
Aprile	85.164	90.517	88.048
Maggio	91.404	88.808	
Giugno	107.500	86.585	
Luglio	44.201	64.972	
Agosto	17.161	20.711	
Settembre	29.671	39.557	
Ottobre	43.488	53.267	
Novembre	36.162	43.549	
Dicembre	48.434	33.616	
TOTALE	703.958	718.093	

RAPPORTO PRIME ISCRIZIONI/RADIAZIONI

(Totale veicoli)

Tabella 35

MESI	2024	2025	2026
Gennaio	1,52	1,31	1,41
Febbraio	1,19	1,47	1,60
Marzo	1,91	1,84	1,81
Aprile	1,78	1,80	1,76
Maggio	1,74	1,76	
Giugno	1,94	1,80	
Luglio	1,29	1,49	
Agosto	1,19	1,27	
Settembre	1,23	1,31	
Ottobre	1,30	1,41	
Novembre	1,30	1,39	
Dicembre	1,41	1,27	
Media Annuale	1,47	1,51	

RELAZIONI TRA MINIVOLTURE E PASSAGGI DI PROPRIETA'

(Autovetture)

Tabella 36

MESI	Composizione %								
	2024			2025			2026		
	miniv.	pass. net.	pass. tot.	miniv.	pass. net.	pass. tot.	miniv.	pass. net.	pass. tot.
Gennaio	42,1%	57,9%	100,0%	41,1%	58,9%	100,0%	41,7%	58,3%	100,0%
Febbraio	42,6%	57,4%	100,0%	43,7%	56,3%	100,0%	45,0%	55,0%	100,0%
Marzo	43,0%	57,0%	100,0%	43,8%	56,2%	100,0%	45,2%	54,8%	100,0%
Aprile	42,7%	57,3%	100,0%	43,8%	56,2%	100,0%	45,1%	54,9%	100,0%
Maggio	41,7%	58,3%	100,0%	42,4%	57,6%	100,0%			
Giugno	41,3%	58,7%	100,0%	42,5%	57,5%	100,0%			
Luglio	40,8%	59,2%	100,0%	41,7%	58,3%	100,0%			
Agosto	39,6%	60,4%	100,0%	40,5%	59,5%	100,0%			
Settembre	40,1%	59,9%	100,0%	41,0%	59,0%	100,0%			
Ottobre	42,8%	57,2%	100,0%	43,5%	56,5%	100,0%			
Novembre	44,2%	55,8%	100,0%	45,3%	54,7%	100,0%			
Dicembre	45,7%	54,3%	100,0%	45,5%	54,5%	100,0%			
Media Annuale	42,3%	57,7%	100,0%	43,0%	57,0%	100,0%			

(Veicoli trasporto merci)

Tabella 37

MESI	Composizione %								
	2024			2025			2026		
	miniv.	pass. net.	pass. tot.	miniv.	pass. net.	pass. tot.	miniv.	pass. net.	pass. tot.
Gennaio	34,5%	65,5%	100,0%	33,3%	66,7%	100,0%	33,1%	66,9%	100,0%
Febbraio	35,7%	64,3%	100,0%	35,0%	65,0%	100,0%	35,9%	64,1%	100,0%
Marzo	36,4%	63,6%	100,0%	36,0%	64,0%	100,0%	36,7%	63,3%	100,0%
Aprile	36,3%	63,7%	100,0%	35,6%	64,4%	100,0%	36,2%	63,8%	100,0%
Maggio	36,1%	63,9%	100,0%	35,9%	64,1%	100,0%			
Giugno	36,2%	63,8%	100,0%	35,7%	64,3%	100,0%			
Luglio	37,0%	63,0%	100,0%	35,7%	64,3%	100,0%			
Agosto	35,9%	64,1%	100,0%	33,1%	66,9%	100,0%			
Settembre	36,5%	63,5%	100,0%	34,9%	65,1%	100,0%			
Ottobre	36,2%	63,8%	100,0%	35,8%	64,2%	100,0%			
Novembre	36,5%	63,5%	100,0%	36,0%	64,0%	100,0%			
Dicembre	36,4%	63,6%	100,0%	36,4%	63,6%	100,0%			
Media Annuale	36,1%	63,9%	100,0%	35,4%	64,6%	100,0%			

RELAZIONI TRA MINIVOLTURE E PASSAGGI DI PROPRIETA'

(Motocicli)

Tabella 38

MESI	Composizione %								
	2024			2025			2026		
	miniv.	pass. net.	pass. tot.	miniv.	pass. net.	pass. tot.	miniv.	pass. net.	pass. tot.
Gennaio	16,6%	83,4%	100,0%	16,6%	83,4%	100,0%	17,0%	83,0%	100,0%
Febbraio	15,4%	84,6%	100,0%	15,9%	84,1%	100,0%	16,5%	83,5%	100,0%
Marzo	15,4%	84,6%	100,0%	15,6%	84,4%	100,0%	15,6%	84,4%	100,0%
Aprile	14,3%	85,7%	100,0%	15,4%	84,6%	100,0%	14,8%	85,2%	100,0%
Maggio	15,0%	85,0%	100,0%	15,4%	84,6%	100,0%			
Giugno	14,8%	85,2%	100,0%	15,7%	84,3%	100,0%			
Luglio	15,8%	84,2%	100,0%	16,2%	83,8%	100,0%			
Agosto	14,7%	85,3%	100,0%	14,8%	85,2%	100,0%			
Settembre	17,3%	82,7%	100,0%	17,0%	83,0%	100,0%			
Ottobre	17,0%	83,0%	100,0%	18,3%	81,7%	100,0%			
Novembre	17,4%	82,6%	100,0%	18,5%	81,5%	100,0%			
Dicembre	19,5%	80,5%	100,0%	19,8%	80,2%	100,0%			
Media Annuale	15,9%	84,1%	100,0%	16,4%	83,6%	100,0%			

(Altri veicoli)

Tabella 39

MESI	Composizione %								
	2024			2025			2026		
	miniv.	pass. net.	pass. tot.	miniv.	pass. net.	pass. tot.	miniv.	pass. net.	pass. tot.
Gennaio	19,8%	80,2%	100,0%	21,3%	78,7%	100,0%	21,0%	79,0%	100,0%
Febbraio	20,6%	79,4%	100,0%	22,8%	77,2%	100,0%	22,6%	77,4%	100,0%
Marzo	24,9%	75,1%	100,0%	25,1%	74,9%	100,0%	24,0%	76,0%	100,0%
Aprile	22,5%	77,5%	100,0%	22,8%	77,2%	100,0%	24,4%	75,6%	100,0%
Maggio	24,9%	75,1%	100,0%	25,0%	75,0%	100,0%			
Giugno	22,8%	77,2%	100,0%	26,1%	73,9%	100,0%			
Luglio	23,9%	76,1%	100,0%	24,3%	75,7%	100,0%			
Agosto	19,8%	80,2%	100,0%	21,2%	78,8%	100,0%			
Settembre	23,0%	77,0%	100,0%	25,1%	74,9%	100,0%			
Ottobre	24,1%	75,9%	100,0%	27,0%	73,0%	100,0%			
Novembre	22,2%	77,8%	100,0%	21,5%	78,5%	100,0%			
Dicembre	26,7%	73,3%	100,0%	25,4%	74,6%	100,0%			
Media Annuale	22,9%	77,1%	100,0%	24,1%	75,9%	100,0%			

RELAZIONI TRA MINIVOLTURE E PASSAGGI DI PROPRIETA'

(Totale veicoli)

Tabella 40

MESI	Composizione %								
	2024			2025			2026		
	miniv.	pass. net.	pass. tot.	miniv.	pass. net.	pass. tot.	miniv.	pass. net.	pass. tot.
Gennaio	39,0%	61,0%	100,0%	38,2%	61,8%	100,0%	38,7%	61,3%	100,0%
Febbraio	39,1%	60,9%	100,0%	40,1%	59,9%	100,0%	41,5%	58,5%	100,0%
Marzo	39,2%	60,8%	100,0%	39,8%	60,2%	100,0%	41,0%	59,0%	100,0%
Aprile	38,1%	61,9%	100,0%	39,4%	60,6%	100,0%	40,1%	59,9%	100,0%
Maggio	37,4%	62,6%	100,0%	37,8%	62,2%	100,0%			
Giugno	37,1%	62,9%	100,0%	37,8%	62,2%	100,0%			
Luglio	37,1%	62,9%	100,0%	37,7%	62,3%	100,0%			
Agosto	36,0%	64,0%	100,0%	36,6%	63,4%	100,0%			
Settembre	37,1%	62,9%	100,0%	37,6%	62,4%	100,0%			
Ottobre	39,6%	60,4%	100,0%	40,3%	59,7%	100,0%			
Novembre	41,0%	59,0%	100,0%	42,0%	58,0%	100,0%			
Dicembre	42,8%	57,2%	100,0%	42,6%	57,4%	100,0%			
Media Annuale	38,7%	61,3%	100,0%	39,2%	60,8%	100,0%			

RAPPORTO PASSAGGI NETTI/PRIME ISCRIZIONI
(Autovetture)

Tabella 41

MESI	2024	2025	2026
Gennaio	2,02	2,19	2,03
Febbraio	1,84	2,05	1,78
Marzo	1,62	1,70	1,64
Aprile	1,91	1,84	1,82
Maggio	1,93	1,89	
Giugno	1,57	1,92	
Luglio	2,14	2,26	
Agosto	2,27	2,61	
Settembre	2,28	2,43	
Ottobre	2,21	2,30	
Novembre	2,21	2,11	
Dicembre	2,15	2,07	
Media Annuale	1,98	2,08	

RAPPORTO PASSAGGI NETTI/PRIME ISCRIZIONI
(Veicoli trasporto merci)

Tabella 42

MESI	2024	2025	2026
Gennaio	2,02	2,39	2,48
Febbraio	1,93	2,37	2,29
Marzo	1,73	2,18	2,21
Aprile	1,92	1,99	2,32
Maggio	1,82	2,06	
Giugno	1,48	1,77	
Luglio	1,91	1,81	
Agosto	2,24	2,27	
Settembre	2,36	2,23	
Ottobre	2,23	2,05	
Novembre	2,13	2,16	
Dicembre	2,05	2,08	
Media Annuale	1,95	2,09	

RAPPORTO PASSAGGI NETTI/PRIME ISCRIZIONI
(Motocicli)

Tabella 43

MESI	2024	2025	2026
Gennaio	1,95	2,25	1,92
Febbraio	1,77	2,15	1,83
Marzo	1,64	1,85	1,65
Aprile	1,72	1,69	1,67
Maggio	1,62	1,67	
Giugno	1,59	1,67	
Luglio	1,72	1,67	
Agosto	2,41	2,59	
Settembre	1,99	1,96	
Ottobre	2,14	2,16	
Novembre	2,27	2,56	
Dicembre	1,19	3,10	
Media Annuale	1,77	1,94	

RAPPORTO PASSAGGI NETTI/PRIME ISCRIZIONI
(Altri veicoli)

Tabella 44

MESI	2024	2025	2026
Gennaio	2,26	1,98	2,01
Febbraio	2,34	1,90	1,92
Marzo	1,90	2,01	2,31
Aprile	1,87	1,73	1,63
Maggio	1,47	1,53	
Giugno	1,60	1,57	
Luglio	1,49	1,63	
Agosto	1,80	1,98	
Settembre	1,91	1,62	
Ottobre	1,78	1,90	
Novembre	2,01	1,87	
Dicembre	1,43	1,80	
Media Annuale	1,79	1,77	

RAPPORTO PASSAGGI NETTI/PRIME ISCRIZIONI
(Totale veicoli)

Tabella 45

MESI	2024	2025	2026
Gennaio	2,01	2,21	2,06
Febbraio	1,85	2,09	1,83
Marzo	1,64	1,77	1,69
Aprile	1,87	1,82	1,83
Maggio	1,85	1,85	
Giugno	1,56	1,84	
Luglio	2,02	2,07	
Agosto	2,28	2,56	
Settembre	2,24	2,31	
Ottobre	2,20	2,25	
Novembre	2,21	2,15	
Dicembre	1,97	2,14	
Media Annuale	1,94	2,05	

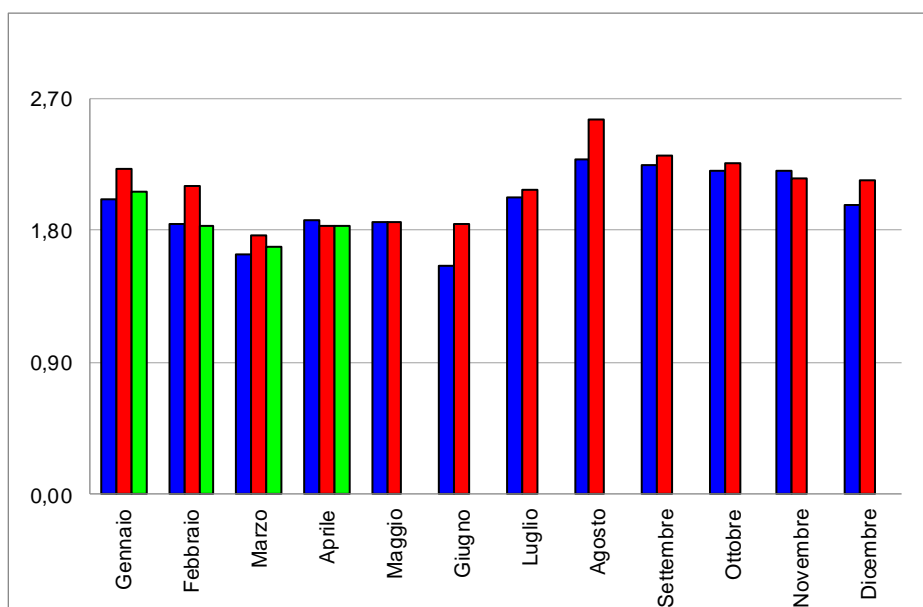



Automobile Club d'Italia

CRUSCOTTO - ACI

AUTOVETTURE

**Andamento mensile
del mercato**

APRILE 2026



	PRIME ISCRIZIONI NUOVO DI FABBRICA			PRIME ISCRIZIONI USATO (1)		PASSAGGI DI PROPRIETA' (usato reale) (2)			MINIVOLTURE (3)		
	2025	2026	D % '26/'25	2025	2026	2025	2026	D % '26/'25	2025	2026	D % '26/'25
Gen.	127.021	127.319	0,23%	10.348	10.083	277.767	258.878	-6,80%	194.130	185.425	-4,48%
Feb.	136.016	156.926	15,37%	11.074	11.350	279.336	278.725	-0,22%	216.636	227.971	5,23%
Mar.	168.489	184.942	9,77%	11.764	12.497	286.547	302.571	5,59%	222.940	250.021	12,15%
Apr.	144.347	143.288	-0,73%	11.156	11.221	265.485	261.436	-1,53%	207.150	214.597	3,59%
TOTALE Gen - Apr.	575.873	612.475	6,36%	44.342	45.150	1.109.135	1.101.610	-0,68%	840.856	878.014	4,42%
Mag.	141.489			11.631		266.741			196.219		
Giu.	130.631			10.096		250.180			185.080		
Lug.	130.191			12.305		293.900			210.511		
Ago.	68.982			6.660		179.731			122.509		
Set.	118.697			10.590		288.065			200.134		
Ott.	135.400			11.638		311.822			240.213		
Nov.	122.106			10.057		257.089			212.761		
Dic.	127.090			9.793		263.130			219.697		
TOTALE ANNO	1.550.459			127.112		3.219.793			2.427.980		
Media Mensile	129.205			10.593		268.316			202.332		

- 1 Prime iscrizioni autovetture già immatricolate all'estero o già iscritte in altri registri nazionali (militari/CRI, ecc.)
- 2 Passaggi di proprietà al netto delle minivolture e al lordo delle Km. 0
- 3 Passaggi di proprietà di vetture usate con intestazione ai concessionari, in attesa di rivendita a terzi (D.l. 41/'95)
- 4 Autovetture nuove immatricolate nel mese e rivendute entro i successivi sei mesi

Stima KM 0 (4)		RADIAZIONI			PERDITE DI POSSESSO		RIENTRI IN POSSESSO		Rapporto usateb radiatione		Rapporto radiazioni/nuovo (tasso di sostituzione)	
2024	2025	2025	2026	D % '26/'25	2025	2026	2025	2026	2026 (g/b)	2026 (o/b)		
7.821	7.547	104.664	97.446	-6,90%	8.318	7.924	532	518	2,03	0,77	Gen.	
9.670	8.243	99.656	104.020	4,38%	7.356	7.886	588	539	1,78	0,66	Feb.	
13.343	8.873	98.984	112.729	13,89%	7.360	8.494	591	658	1,64	0,61	Mar.	
11.171	9.893	92.860	96.270	3,67%	6.714	7.447	543	547	1,82	0,67	Apr.	
42.005	34.556	396.164	410.466	3,61%	29.748	31.750	2.254	2.263	1,80	0,67	TOTALE Gen - Apr.	
11.993	13.432	96.506			7.218		489				Mag.	
15.800	14.175	88.066			6.402		530				Giu.	
12.035	12.089	109.034			7.498		630				Lug.	
5.938	9.100	63.293			4.240		286				Ago.	
8.881	12.991	106.094			7.835		521				Set.	
8.695	13.190	107.156			8.186		663				Ott.	
11.193	11.959	93.056			7.303		500				Nov.	
8.843		104.055			8.535		547				Dic.	
125.383		1.163.424			86.965		6.420				TOTALE ANNO	
10.449		96.952			7.247		535				Media Mensile	

TERMINI DI PRESENTAZIONE DELLE FORMALITA' AL PRA:

- Prime iscrizioni: contestuali all'acquisto;
- Trasferimenti proprietà: contestuali all'acquisto (D.P.R. 19/09/2000 n. 358) in applicazione dal 12/05/03;
- Minivolture: a discrezione dell'autosalone;
- Radiazioni: a cura del demolitore entro 30 gg. dalla consegna (D.lgs. n. 149/2006) in applicazione dal 27/04/06. Nel caso di rottamazione da incentivo il termine di presentazione formalità si riduce a 15 giorni (l. 296 del 27/12/2006).

MEDIA GIORNALIERA MOVIMENTI AUTOVETTURE

	PRIME ISCRIZIONI NUOVO DI FABBRICA (1)			PASSAGGI DI PROPRIETA' (usato reale) (2)			RADIAZIONI			
	2025	2026	D % '26/'25	2025	2026	D % '26/'25	2025	2026	D % '26/'25	
Gennaio	6.049	6.366	5,2%	13.227	12.944	-2,1%	4.984	4.872	-2,2%	Gennaio
Febbraio	6.801	7.846	15,4%	13.967	13.936	-0,2%	4.983	5.201	4,4%	Febbraio
Marzo	8.023	8.406	4,8%	13.645	13.753	0,8%	4.714	5.124	8,7%	Marzo
Aprile	8.868	6.823	-23,1%	13.973	12.449	-10,9%	4.887	4.584	-6,2%	Aprile
Maggio	6.738			12.702			4.596			Maggio
Giugno	6.532			12.509			4.403			Giugno
Luglio	5.660			12.778			4.741			Luglio
Agosto	3.449			8.987			3.165			Agosto
Settembre	5.395			13.094			4.822			Settembre
Ottobre	5.887			13.557			4.659			Ottobre
Novembre	6.105			12.854			4.653			Novembre
Dicembre	6.355			13.157			5.203			Dicembre
MEDIA ANNUA	6.202			12.879			4.654			MEDIA ANNUA

1 Prime iscrizioni nuovo di fabbrica al lordo delle Km. 0

2 Passaggi di proprietà al netto delle minivolture e al lordo delle Km. 0

FORMALITA' PRA AUTOVETTURE NELLE PROVINCE

(Aprile 2026)

Provincia	Prime iscrizioni	Passaggi di proprietà al netto delle minivolture	Radiazioni
AL (Alessandria)	830	1.872	632
AT (Asti)	322	993	299
BI (Biella)	265	945	236
CN (Cuneo)	1.093	2.753	1.022
NO (Novara)	652	1.740	528
TO (Torino)	11.945	10.049	3.946
VB (Verbania)	264	714	217
VC (Vercelli)	286	797	300
PIEMONTE	15.657	19.862	7.181
AO (Aosta)	276	633	236
VALLE D'AOSTA	276	633	236
BG (Bergamo)	1.762	4.854	1.564
BS (Brescia)	2.542	5.695	1.957
CO (Como)	1.378	2.634	955
CR (Cremona)	615	1.500	561
LC (Lecco)	614	1.381	526
LO (Lodi)	439	1.024	318
MN (Mantova)	533	1.896	718
MI (Milano)	7.970	12.022	8.527
MB (Monza Brianza)	1.861	3.611	1.265
PV (Pavia)	981	2.539	846
SO (Sondrio)	238	862	281
VA (Varese)	1.917	3.854	1.383
LOMBARDIA	20.851	41.871	18.902
BZ (Bolzano)	12.792	2.504	1.308
TN (Trento)	16.122	2.995	1.549
TRENTINO A.A.	28.914	5.499	2.857
BL (Belluno)	325	917	313
PD (Padova)	1.802	3.844	1.495
RO (Rovigo)	344	1.103	404
TV (Treviso)	1.418	3.641	1.578
VE (Venezia)	1.348	3.104	1.189
VR (Verona)	1.570	4.250	1.419
VI (Vicenza)	2.244	3.694	1.963
VENETO	9.053	20.551	8.362
GO (Gorizia)	167	609	260
PN (Pordenone)	524	1.415	686
TS (Trieste)	314	814	307
UD (Udine)	873	2.535	1.247
FRIULI V.G.	1.878	5.373	2.500

GE (Genova)	1.211	2.652	717
IM (Imperia)	220	863	255
SP (La Spezia)	456	834	231
SV (Savona)	429	1.080	292
LIGURIA	2.316	5.428	1.495
BO (Bologna)	2.320	3.852	1.539
FE (Ferrara)	572	1.451	583
FO (Forlì)	630	1.757	526
MO (Modena)	1.381	3.301	1.049
RE (Reggio Emilia)	986	1.972	633
PR (Parma)	478	1.308	463
PC (Piacenza)	842	1.714	717
RA (Ravenna)	2.099	2.550	947
RN (Rimini)	499	1.160	483
EMILIA ROMAGNA	9.809	19.065	6.941
AR (Arezzo)	630	1.595	411
FI (Firenze)	6.724	3.675	2.035
GR (Grosseto)	322	1.125	374
LI (Livorno)	692	1.285	484
LU (Lucca)	1.011	1.641	456
MS (Massa Carrara)	453	743	218
PI (Pisa)	1.067	1.693	518
PT (Pistoia)	644	1.393	515
PO (Prato)	688	929	200
SI (Siena)	559	1.214	326
TOSCANA	12.792	15.292	5.537
PG (Perugia)	1.096	3.444	1.223
TR (Terni)	381	1.009	340
UMBRIA	1.477	4.453	1.563
AN (Ancona)	787	1.910	737
AP (Ascoli Piceno)	290	831	241
FM (Fermo)	188	769	261
MC (Macerata)	368	1.301	517
PU (Pesaro e Urbino)	671	1.264	391
MARCHE	2.304	6.074	2.147
FR (Frosinone)	557	2.353	717
LT (Latina)	635	2.697	993
RI (Rieti)	169	795	269
RM (Roma)	14.413	19.266	7.976
VT (Viterbo)	371	1.692	520
LAZIO	16.145	26.802	10.475
AQ (L'Aquila)	340	1.487	423
CH (Chieti)	618	1.619	489
PE (Pescara)	475	1.367	472
TE (Teramo)	538	1.348	463
ABRUZZO	1.971	5.821	1.847

CB (Campobasso)	183	952	237
IS (Isernia)	62	415	117
MOLISE	245	1.367	354
AV (Avellino)	363	1.861	565
BN (Benevento)	235	1.294	301
CE (Caserta)	963	4.238	1.372
NA (Napoli)	2.613	11.481	4.260
SA (Salerno)	1.099	5.065	1.457
CAMPANIA	5.273	23.939	7.956
BA (Bari)	1.462	5.430	1.939
BT (Barletta Andria Trani)	196	1.615	495
BR (Brindisi)	300	1.949	541
FG (Foggia)	341	2.923	757
LE (Lecce)	887	3.481	1.229
TA (Taranto)	451	2.567	760
PUGLIA	3.638	17.966	5.721
MT (Matera)	263	847	242
PZ (Potenza)	372	1.504	398
BASILICATA	635	2.351	640
CZ (Catanzaro)	478	1.581	448
CS (Cosenza)	646	3.198	741
KR (Crotone)	91	727	131
RC (Reggio Calabria)	507	2.256	582
VV (Vibo Valentia)	135	700	115
CALABRIA	1.857	8.462	2.017
AG (Agrigento)	215	1.789	457
CL (Caltanissetta)	144	1.090	292
CT (Catania)	1.358	5.604	1.595
EN (Enna)	80	715	183
ME (Messina)	624	2.510	676
PA (Palermo)	2.453	5.067	2.073
RG (Ragusa)	422	1.595	459
SR (Siracusa)	455	1.985	543
TP (Trapani)	364	1.909	626
SICILIA	6.115	22.264	6.905
CA (Cagliari)	798	2.150	755
NU (Nuoro)	119	1.050	290
OR (Oristano)	100	821	271
SS (Sassari)	807	2.503	826
SU (Sud Sardegna)	253	1.841	492
SARDEGNA	2.077	8.364	2.634
ITALIA	143.288	261.436	96.270

FORMALITA' PRA AUTOVETTURE NELLE PROVINCE

(Gennaio-Aprile 2026)

Provincia	Prime iscrizioni	Passaggi di proprietà al netto delle minivolture	Radiazioni
AL (Alessandria)	3.533	8.193	2.749
AT (Asti)	1.518	4.110	1.244
BI (Biella)	1.193	3.935	1.064
CN (Cuneo)	4.604	11.898	4.146
NO (Novara)	2.968	7.312	2.322
TO (Torino)	52.644	42.453	15.521
VB (Verbania)	1.148	2.964	1.013
VC (Vercelli)	1.181	3.300	1.186
PIEMONTE	68.790	84.166	29.245
AO (Aosta)	1.219	2.626	957
VALLE D'AOSTA	1.219	2.626	957
BG (Bergamo)	7.857	20.407	6.510
BS (Brescia)	10.898	25.125	8.532
CO (Como)	6.183	10.810	4.224
CR (Cremona)	2.637	6.644	2.465
LC (Lecco)	2.807	5.976	2.264
LO (Lodi)	1.870	4.164	1.457
MN (Mantova)	2.475	8.277	2.932
MI (Milano)	34.423	49.845	33.252
MB (Monza Brianza)	8.370	15.217	5.534
PV (Pavia)	4.456	10.938	3.583
SO (Sondrio)	1.028	3.551	1.205
VA (Varese)	8.244	16.428	5.730
LOMBARDIA	91.247	177.383	77.688
BZ (Bolzano)	53.501	10.724	5.480
TN (Trento)	58.887	12.261	6.194
TRENTINO A.A.	112.388	22.985	11.675
BL (Belluno)	1.374	3.662	1.299
PD (Padova)	7.980	16.993	6.711
RO (Rovigo)	1.506	4.493	1.748
TV (Treviso)	6.434	15.823	6.836
VE (Venezia)	5.682	13.421	5.080
VR (Verona)	7.127	17.971	6.355
VI (Vicenza)	8.332	16.120	8.098
VENETO	38.436	88.483	36.127
GO (Gorizia)	757	2.647	1.108
PN (Pordenone)	2.235	5.955	2.723
TS (Trieste)	1.364	3.424	1.245
UD (Udine)	3.844	10.568	4.755
FRIULI V.G.	8.200	22.595	9.831

GE (Genova)	5.290	11.285	3.170
IM (Imperia)	1.096	3.485	1.002
SP (La Spezia)	1.972	3.605	986
SV (Savona)	1.916	4.645	1.370
LIGURIA	10.275	23.020	6.529
BO (Bologna)	10.203	16.593	6.569
FE (Ferrara)	2.590	6.331	2.404
FO (Forlì)	2.903	7.474	2.479
MO (Modena)	6.307	13.897	4.796
PR (Parma)	3.916	8.569	2.646
PC (Piacenza)	2.217	5.526	1.871
RA (Ravenna)	3.759	7.403	2.892
RE (Reggio Emilia)	8.748	10.542	3.800
RN (Rimini)	2.318	5.521	2.034
EMILIA ROMAGNA	42.960	81.854	29.490
AR (Arezzo)	3.010	6.732	2.001
FI (Firenze)	32.171	15.456	8.716
GR (Grosseto)	1.541	4.648	1.540
LI (Livorno)	3.256	5.431	1.937
LU (Lucca)	4.358	6.944	2.094
MS (Massa Carrara)	2.049	3.180	991
PI (Pisa)	4.793	7.344	2.305
PT (Pistoia)	2.727	6.132	2.218
PO (Prato)	2.956	4.042	1.018
SI (Siena)	2.438	5.100	1.602
TOSCANA	59.299	65.009	24.423
PG (Perugia)	4.935	13.962	5.135
TR (Terni)	1.483	4.310	1.518
UMBRIA	6.418	18.272	6.654
AN (Ancona)	3.353	8.140	3.226
AP (Ascoli Piceno)	1.358	3.369	1.118
FM (Fermo)	881	3.117	1.207
MC (Macerata)	1.684	5.827	2.038
PU (Pesaro e Urbino)	3.185	5.346	1.587
MARCHE	10.461	25.799	9.177
FR (Frosinone)	2.354	9.873	3.116
LT (Latina)	2.826	11.180	4.069
RI (Rieti)	776	3.447	1.183
RM (Roma)	63.048	78.921	33.806
VT (Viterbo)	1.728	6.791	2.504
LAZIO	70.732	110.212	44.677
AQ (L'Aquila)	1.619	6.055	2.006
CH (Chieti)	2.563	7.061	2.464
PE (Pescara)	2.154	5.876	1.975
TE (Teramo)	2.237	5.986	1.954
ABRUZZO	8.573	24.979	8.400

CB (Campobasso)	789	4.440	1.368
IS (Isernia)	248	1.658	546
MOLISE	1.037	6.098	1.914
AV (Avellino)	1.611	7.788	2.529
BN (Benevento)	1.010	5.412	1.628
CE (Caserta)	3.963	17.648	5.805
NA (Napoli)	11.029	48.354	18.657
SA (Salerno)	5.201	21.100	6.243
CAMPANIA	22.814	100.303	34.863
BA (Bari)	6.154	23.400	8.630
BT (Barletta Andria Trani)	945	7.075	2.553
BR (Brindisi)	1.273	8.091	2.402
FG (Foggia)	1.593	12.342	3.697
LE (Lecce)	3.480	14.922	5.587
TA (Taranto)	2.051	11.046	3.465
PUGLIA	15.498	76.875	26.333
MT (Matera)	1.179	3.577	1.142
PZ (Potenza)	1.575	6.583	2.056
BASILICATA	2.755	10.160	3.199
CZ (Catanzaro)	2.090	6.225	1.885
CS (Cosenza)	3.121	13.518	3.439
KR (Crotone)	425	3.027	652
RC (Reggio Calabria)	2.162	9.512	2.228
VV (Vibo Valentia)	616	2.789	629
CALABRIA	8.415	35.072	8.834
AG (Agrigento)	1.172	7.745	2.429
CL (Caltanissetta)	712	4.668	1.411
CT (Catania)	5.540	22.813	6.659
EN (Enna)	348	3.073	829
ME (Messina)	2.723	10.538	3.049
PA (Palermo)	8.262	20.984	7.668
RG (Ragusa)	1.897	6.482	2.060
SR (Siracusa)	1.952	7.850	2.386
TP (Trapani)	1.550	8.192	2.860
SICILIA	24.157	92.345	29.350
CA (Cagliari)	3.280	8.365	3.092
NU (Nuoro)	549	4.413	1.360
OR (Oristano)	436	3.277	1.087
SS (Sassari)	3.291	10.208	3.630
SU (Sud Sardegna)	1.244	7.112	1.930
SARDEGNA	8.800	33.375	11.100
ITALIA	612.475	1.101.610	410.465