



Automobile Club Italia

AUTO - TREND

Analisi statistica sulle tendenze del mercato auto in Italia

APRILE 2026

A cura di: AREA PROFESSIONALE STATISTICA

PRESENTAZIONE

L'evoluzione tecnologica e la sempre più accentuata globalizzazione dei mercati impone la necessità di disporre di informazioni immediate e precise, che descrivano i principali fenomeni, sia dal punto di vista fisico che economico.

L'ACI, per soddisfare le continue e pressanti richieste di dati sul mondo dell'automobile, ha raccolto l'invito degli operatori del settore e ha realizzato un bollettino mensile di statistiche "AUTO-TREND".

I dati riguardanti i fenomeni descritti nei 4 mesi precedenti la data di pubblicazione, riportati in corsivo nelle tabelle, essendo desunti da rilevazioni giornaliere sugli archivi informatici dell'ACI, debbono ritenersi provvisori.

E' pertanto possibile uno scostamento fisiologico, che solo in alcuni casi potrà raggiungere il 5%, rispetto al consolidamento dei dati stessi ottenuto dalle successive verifiche.

L'ACI si augura di aver dato un ulteriore, importante contributo di conoscenza e di valutazione del mercato.

INDICE

	Pag.
Indice	1
Nota informativa	3
Analisi delle tendenze	5
Grafico 1	7
Tabella 1 Prime iscrizioni autovetture nuove di fabbrica	8
Tabella 2 Prime iscrizioni veicoli trasporto merci nuovi di fabbrica	8
Tabella 3 Prime iscrizioni motocicli nuovi di fabbrica	9
Tabella 4 Prime iscrizioni altri veicoli nuovi di fabbrica	9
Tabella 5 Prime iscrizioni totale veicoli nuovi di fabbrica	10
Grafico 2 Prime iscrizioni totale veicoli nuovi di fabbrica	10
Tabella 6 Passaggi di proprietà autovetture	11
Tabella 7 Passaggi di proprietà veicoli trasporto merci	11
Tabella 8 Passaggi di proprietà motocicli	12
Tabella 9 Passaggi di proprietà altri veicoli	12
Tabella 10 Passaggi di proprietà totale veicoli	13
Grafico 3 Passaggi di proprietà totale veicoli	13
Tabella 11 Minivolture autovetture	14
Tabella 12 Minivolture veicoli trasporto merci	14
Tabella 13 Minivolture motocicli	15
Tabella 14 Minivolture altri veicoli	15
Tabella 15 Minivolture totale veicoli	16
Grafico 4 Minivolture totale veicoli	16
Tabella 16 Passaggi di proprietà autovetture al netto delle minivolture	17
Tabella 17 Passaggi di proprietà veicoli trasporto merci al netto delle minivolture	17
Tabella 18 Passaggi di proprietà motocicli al netto delle minivolture	18
Tabella 19 Passaggi di proprietà altri veicoli al netto delle minivolture	18
Tabella 20 Passaggi di proprietà totale veicoli al netto delle minivolture	19
Grafico 5 Passaggi di proprietà totale veicoli al netto delle minivolture	19
Tabella 21 Radiazioni autovetture	20
Tabella 22 Radiazioni veicoli trasporto merci	20
Tabella 23 Radiazioni motocicli	21
Tabella 24 Radiazioni altri veicoli	21
Tabella 25 Radiazioni totale veicoli	22
Grafico 6 Radiazioni totale veicoli	22
Tabella 26 Saldo prime iscrizioni - radiazioni (autovetture)	23
Tabella 27 Rapporto prime iscrizioni/radiazioni (autovetture)	23
Tabella 28 Saldo prime iscrizioni - radiazioni (veicoli trasporto merci)	24
Tabella 29 Rapporto prime iscrizioni/radiazioni (veicoli trasporto merci)	24
Tabella 30 Saldo prime iscrizioni - radiazioni (motocicli)	25
Tabella 31 Rapporto prime iscrizioni/radiazioni (motocicli)	25
Tabella 32 Saldo prime iscrizioni - radiazioni (altri veicoli)	26
Tabella 33 Rapporto prime iscrizioni/radiazioni (altri veicoli)	26

Tabella 34	Saldo prime iscrizioni - radiazioni (totale veicoli)	27
Tabella 35	Rapporto prime iscrizioni/radiazioni (totale veicoli)	27
Tabella 36	Relazioni tra minivolture e passaggi di proprietà (autovetture)	28
Tabella 37	Relazioni tra minivolture e passaggi di proprietà (veicoli trasporto merci)	28
Tabella 38	Relazioni tra minivolture e passaggi di proprietà (motocicli)	29
Tabella 39	Relazioni tra minivolture e passaggi di proprietà (altri veicoli)	29
Tabella 40	Relazioni tra minivolture e passaggi di proprietà (totale veicoli)	30
Tabella 41	Rapporto passaggi netti di proprietà/prime iscrizioni (autovetture)	31
Tabella 42	Rapporto passaggi netti di proprietà/prime iscrizioni (veicoli trasporto merci)	31
Tabella 43	Rapporto passaggi netti di proprietà/prime iscrizioni (motocicli)	32
Tabella 44	Rapporto passaggi netti di proprietà/prime iscrizioni (altri veicoli)	32
Tabella 45	Rapporto passaggi netti di proprietà/prime iscrizioni (totale veicoli)	33
Grafico 7	Rapporto passaggi netti di proprietà/prime iscrizioni (totale veicoli)	33
Inserto:	Cruscotto ACI - Autovetture	34-37
Appendice	Formalità autovetture nelle province (marzo)	38-40
	Formalità autovetture nelle province (gennaio-marzo)	41-43

NOTA INFORMATIVA

Il bollettino analizza i dati riguardanti l'andamento del mercato e gli eventi che lo caratterizzano: la nascita (prima iscrizione al PRA), i passaggi di proprietà e la cessazione dalla circolazione o radiazione.

Il Decreto Dirigenziale (DD) n° 196 del 27/09/2021 ha disposto la definitiva entrata a regime del D.Lgs. n.98/2017, pertanto, dal 1° ottobre 2021, dovrà essere sempre emesso (ove previsto) il Documento Unico di circolazione e di proprietà (DU). Di conseguenza i dati delle varie formalità registrate al PRA dovranno essere allineati con gli stessi rilevati dalla Motorizzazione, a meno del ricorso alle procedure di emergenza (per impedimento tecnico sulla singola pratica o a seguito di specifica autorizzazione), che sfrutteranno ancora l'utilizzo dei software tradizionali. Inoltre è prevista la registrazione di immatricolazioni massive che saranno lavorate con una nuova funzionalità nell'ultimo giorno del mese; dette pratiche dovranno poi essere completate, con l'iscrizione al PRA, il giorno lavorativo successivo, dallo STA richiedente.

Le tabelle illustrano in sequenza, per le principali categorie di veicoli, l'andamento dei seguenti eventi:

1. ISCRIZIONI DI VEICOLI NUOVI DI FABBRICA al PRA.:
Registrazione della prima iscrizione al PRA di un veicolo nuovo di fabbrica.
2. PASSAGGI DI PROPRIETA':
Registrazione al PRA del trasferimento di proprietà di un veicolo.
3. MINIVOLTURE:
Registrazione al PRA di un passaggio di proprietà di un veicolo a favore di un concessionario, ai fini della rivendita a terzi. Tali dati sono stati disaggregati solo a partire dal 1998, anno in cui il fenomeno ha raggiunto valori significativi.
4. PASSAGGI DI PROPRIETA' AL NETTO DELLE MINIVOLTURE:
Differenza tra punto 2 e punto 3
5. CESSAZIONI DALLA CIRCOLAZIONE (RADIAZIONI):
Registrazione al PRA della radiazione del veicolo, avvenuta per rottamazione, esportazione o altro (es.: veicoli abbandonati e rimossi dalle autorità). Da luglio 1998 questa formalità non viene più presentata (nel caso di rottamazione) dal proprietario del veicolo, ma dal titolare del centro autorizzato alla raccolta dei veicoli da rottamare. Dal momento della consegna del veicolo al demolitore (in forza del D. lgs. n. 149/2006 in vigore dal 27/04/06), lo stesso ha 30 giorni di tempo per presentare la formalità al PRA.

Le diverse categorie di veicoli sono state sintetizzate in 5 grandi gruppi:

- **AUTOVETTURE:**
Sono i veicoli destinati al trasporto di persone, aventi al massimo nove posti, compreso quello del conducente;
- **VEICOLI COMMERCIALI E INDUSTRIALI (trasporto merci):**
Questo gruppo comprende gli autocarri per il trasporto merci, gli autoveicoli per i trasporti speciali, i trattori stradali o motrici per semirimorchi, i motocarri per il trasporto merci e i motocarri per i trasporti speciali;
- **MOTOCICLI:**
Sono i veicoli a due ruote, adibiti a trasporto persone con cilindrata superiore a 50 cc.
- **ALTRI VEICOLI:**
Sono comprese tutte le categorie di veicoli non analizzate precedentemente (ad es. autobus, rimorchi, semirimorchi, ecc.);
- **TOTALE VEICOLI:**
La somma delle precedenti categorie.

La serie storica comprende gli anni 2024, 2025 e 2026 per il quale saranno da considerare “provvisori” i valori riferiti agli ultimi 4 mesi antecedenti la data di pubblicazione del bollettino (corsivo).

ANALISI DELLE TENDENZE

Marzo 2026 ha avuto una giornata lavorativa in più rispetto al corrispondente mese dell'anno precedente, si ritiene, pertanto, opportuno riportare anche la variazione a parità di giornate lavorative.

È da ricordare che il Decreto Dirigenziale (DD) n° 196 del 27/09/2021 ha disposto la definitiva entrata a regime del D.Lgs. n.98/2017, pertanto, dal 1° ottobre 2021, dovrà essere sempre emesso (ove previsto) il Documento Unico di circolazione e di proprietà (DU). Di conseguenza i dati delle varie formalità registrate al PRA dovranno essere allineati con gli stessi rilevati dalla Motorizzazione, a meno del ricorso alle procedure di emergenza (per impedimento tecnico sulla singola pratica o a seguito di specifica autorizzazione), che sfrutteranno ancora l'utilizzo dei software tradizionali. Inoltre, è prevista la registrazione di immatricolazioni massive che saranno lavorate con una nuova funzionalità nell'ultimo giorno del mese; dette pratiche dovranno poi essere completate, con l'iscrizione al PRA, il giorno lavorativo successivo, dallo STA richiedente.

Il 2026 prosegue con un incremento delle **prime iscrizioni** anche a marzo: 184.942 formalità registrate rispetto alle 168.489 di marzo 2025 e una crescita del 9,8%, che peggiora a +4,8% a parità di giornate lavorative. Crescita a due cifre per le prime iscrizioni di motocicli a marzo, con una variazione positiva del 22,3% (media giornaliera: +16,8%), essendo state presentate 39.394 formalità contro le 32.204 di marzo 2025. Complessivamente, la dinamica delle prime iscrizioni di veicoli in genere ha archiviato un aumento dell'11,1% (246.639 unità contro le 221.979 del 2025), che scende a +6,1% a livello di variazione giornaliera.

Nel primo trimestre del 2026 sono stati archiviati incrementi dell'8,7% per le autovetture, del 14,3% per i motocicli e dell'8,5% per tutti i veicoli.

Ripresa a marzo per i **passaggi di proprietà** di autovetture depurati dalle minivolture (i trasferimenti temporanei a nome del concessionario in attesa della rivendita al cliente finale): si è rilevata una variazione positiva del 5,6% rispetto a marzo 2025, che diventa +0,8% considerando la media giornaliera. Crescita più elevata per i trasferimenti di autovetture al lordo delle minivolture, +8,5% (variazione giornaliera: +3,5%), con 552.592 formalità contro le 509.487 di marzo 2025, grazie all'incremento delle minivolture, +12,1% (media giornaliera: +7%) e 250.021 minipassaggi (record assoluto per il mese di marzo) in confronto ai 222.940 di marzo 2025. Aumento anche per i trasferimenti delle moto al netto delle minivolture, con una variazione positiva del 9,2% (variazione giornaliera: +4,2%), essendo state presentate 65.113 pratiche contro le 59.634 di marzo 2025. I veicoli in genere, sempre al netto delle minivolture, hanno fatto registrare un incremento del 6,4% rispetto a marzo 2025, che si riduce a +1,5% a parità di giornate lavorative.

Riguardo ai volumi numerici globali in assoluto, si riscontra che i passaggi di proprietà, depurati dall'effetto distorsivo delle minivolture, sono stati 302.571 (record assoluto per il mese di marzo) per le sole autovetture e 417.288 per tutti i veicoli (nel mese di marzo 2025 furono, rispettivamente 286.547 e 392.304).

Per ogni 100 autovetture nuove ne sono state vendute 164 usate nel mese di marzo e 179 nel primo trimestre dell'anno.

Nei primi tre mesi del 2026 sono state rilevate diminuzioni dello 0,4% sia per le autovetture sia per tutti i veicoli e dell'1,3% per i motocicli.

Crescita a due cifre a marzo per le **radiazioni** di autovetture: si è registrato un incremento del 13,9% (determinato dal forte aumento delle demolizioni nel mese, +19,2%) rispetto al corrispondente mese dell'anno precedente, con 112.729

pratiche contro le 98.984 di marzo 2025. Il tasso unitario di sostituzione è stato pari a 0,61 nel mese di marzo (ogni 100 auto nuove ne sono state radiate 61) e a 0,67 nel primo trimestre. Buon risultato anche per le radiazioni dei motocicli, con una variazione positiva del 12,1% e 11.604 motocicli radiati contro i 10.347 di marzo 2025. Per i veicoli in genere è stato, infine, rilevato un aumento del 12,5%, con 136.102 radiazioni rispetto alle 120.949 di marzo dello scorso anno.

Considerando la giornata lavorativa in più di marzo 2026 rispetto a marzo 2025, le suddette variazioni peggiorano e diventano +8,7% per le autovetture, +7,1% per i motocicli e +7,4% per tutti i veicoli.

Nel primo trimestre del 2026 sono risultate crescite del 3,6% per le autovetture, del 5,5% per i motocicli e del 2,8% per tutti i veicoli.

Riguardo alle alimentazioni, le autovetture nuove ibride a benzina, con una quota pari al 53,8% del mercato delle prime iscrizioni nel mese di marzo, si sono confermate al primo posto, riportando altresì un incremento del 34,8% e superando, come ormai accade negli ultimi anni, le vendite di auto a benzina oltre che diesel, con incidenze pari rispettivamente al 20% e 6,8%. Le prime iscrizioni di vetture elettriche hanno archiviato una ripresa a marzo sia in merito alla quota, 8,5% contro il 5,5% di marzo 2025, sia nel raffronto tra i due mesi corrispondenti, +70,6% la variazione percentuale. Diminuzione a marzo per le nuove iscrizioni di auto a benzina, -18,6%, e per le vetture diesel, -28,1%. Contrazione a marzo anche per le auto a doppia alimentazione benzina/gpl, pari a -22,9%, con una quota in diminuzione al 5,6% dal 7,9% di marzo 2025. Crescita a marzo per le iscrizioni di auto ibride elettriche a gasolio, +6,8%, al 5,2% di incidenza sul totale. A marzo nessuna iscrizione sia per le auto a doppia alimentazione benzina/metano sia per le auto ad alimentazione esclusiva a metano.

Nel mercato dell'usato prevalgono ancora le alimentazioni tradizionali (diesel e benzina); la quota dell'ibrido a benzina si pone all'11,5% a marzo con una crescita pari a +38,4%. Le auto elettriche sono ancora all'1,4% di quota a marzo (aumento pari a +39,8%). Nei minipassaggi primeggiano tuttora le auto diesel (40,7% di quota a marzo, in diminuzione rispetto a marzo 2025, 44,2%). L'incidenza delle auto ibride a benzina per le minivolture si colloca al 14,2% a marzo (+34,1% l'incremento), quota che continua a superare la stessa delle auto a gpl, ferme al 6,8%. Aumento anche per le minivolture di auto ibride a gasolio, che hanno ottenuto un rialzo del 29,4%, con una percentuale sul totale ancora pari al 3%. Le minivolture delle auto elettriche hanno registrato una quota del 2,1% e una crescita del 53,5%.

In riferimento all'anzianità delle vetture usate, si evidenzia che le auto da 20 a 29 anni a marzo 2026 hanno rappresentato il 16,8% del totale dei passaggi di proprietà al netto delle minivolture (a marzo 2025 furono il 14,9%), a fronte del 3% delle autovetture con più di 30 anni (a marzo 2025 furono il 2,8%). Risulta, pertanto, in aumento la consistenza delle vetture usate più anziane.

FORMALITA' P.R.A. RELATIVE ALLE AUTOVETTURE

Grafico 1

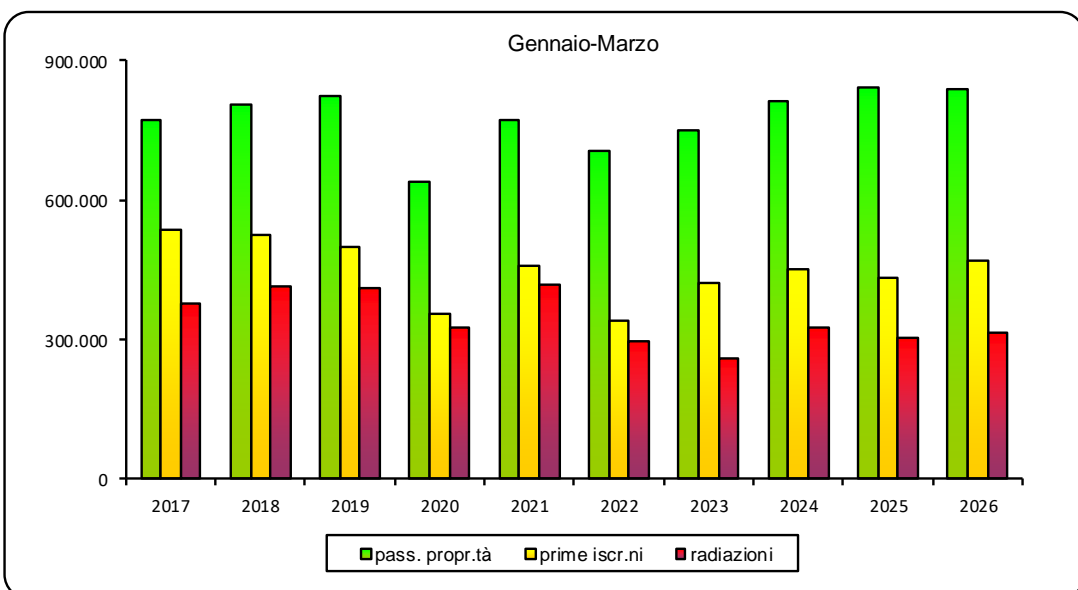
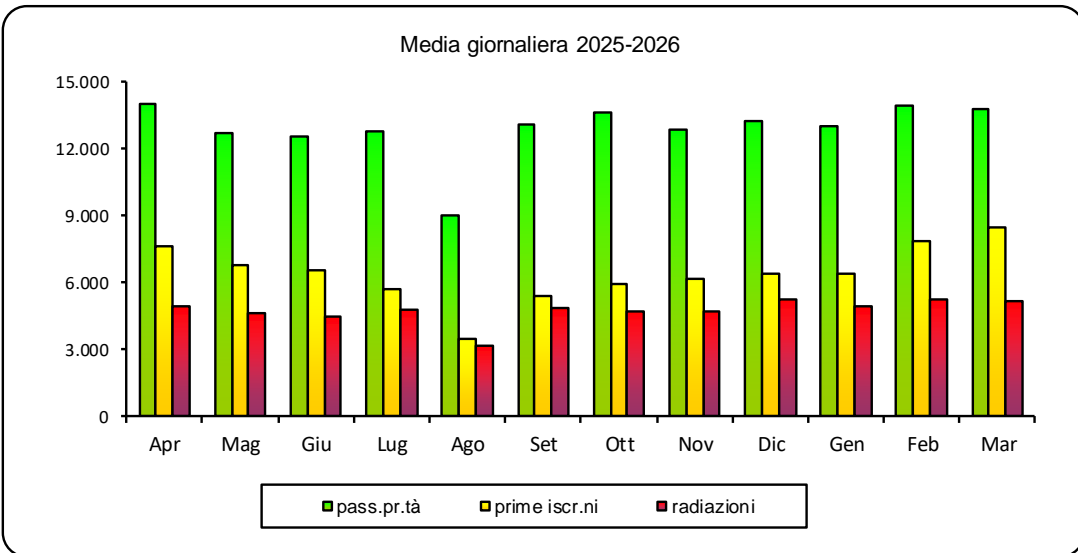
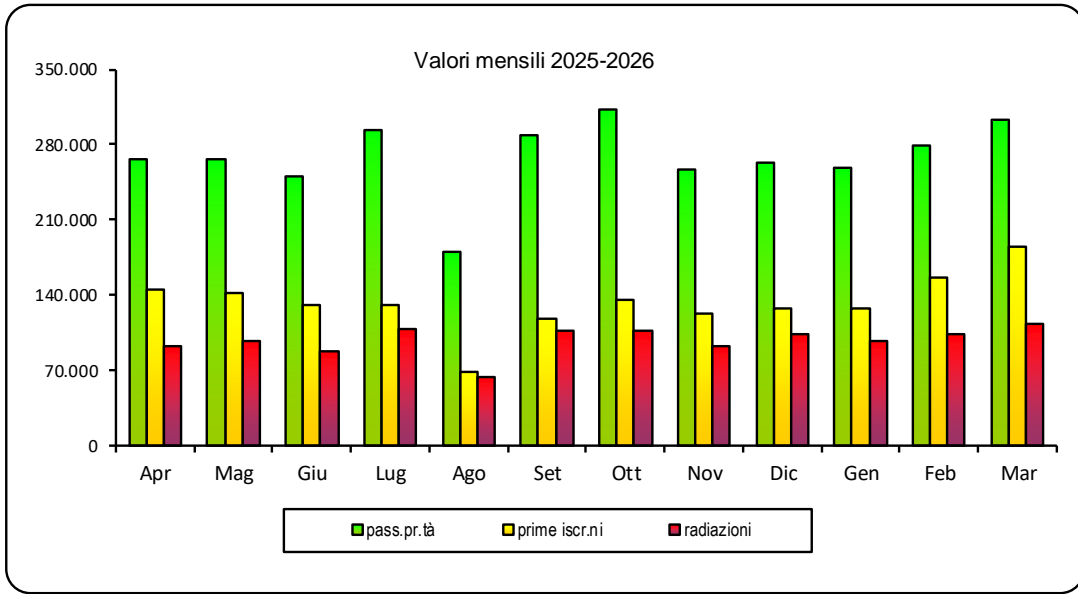

PRIME ISCRIZIONI AUTOVETTURE NUOVE DI FABBRICA

Tabella 1

MESI	2024	2025		2026	
	Val. assol.	Val. assol.	D % 25/24	Val. assol.	D % 26/25
Gennaio	131.633	127.021	-3,5	127.319	0,2
Febbraio	148.237	136.016	-8,2	156.926	15,4
Marzo	169.363	168.489	-0,5	184.942	9,8
Aprile	134.366	144.347	7,4		
Maggio	145.659	141.489	-2,9		
Giugno	157.277	130.631	-16,9		
Luglio	132.132	130.191	-1,5		
Agosto	79.746	68.982	-13,5		
Settembre	116.120	118.697	2,2		
Ottobre	140.275	135.400	-3,5		
Novembre	118.254	122.106	3,3		
Dicembre	119.038	127.111	6,8		
TOTALE	1.592.100	1.550.480	-2,6		

PRIME ISCRIZIONI VEICOLI TRASPORTO MERCI NUOVI DI FABBRICA

Tabella 2

MESI	2024	2025		2026	
	Val. assol.	Val. assol.	D % 25/24	Val. assol.	D % 26/25
Gennaio	20.074	17.585	-12,4	15.513	-11,8
Febbraio	21.224	17.514	-17,5	18.050	3,1
Marzo	23.312	19.346	-17,0	20.159	4,2
Aprile	19.112	19.261	0,8		
Maggio	22.581	18.852	-16,5		
Giugno	23.539	20.094	-14,6		
Luglio	20.351	22.645	11,3		
Agosto	10.526	10.264	-2,5		
Settembre	15.026	17.289	15,1		
Ottobre	20.041	22.014	9,8		
Novembre	18.032	17.626	-2,3		
Dicembre	18.214	18.409	1,1		
TOTALE	232.032	220.899	-4,8		

PRIME ISCRIZIONI MOTOCICLI NUOVI DI FABBRICA

Tabella 3

MESI	2024	2025		2026	
	Val. assol.	Val. assol.	D % 25/24	Val. assol.	D % 26/25
Gennaio	19.952	17.506	-12,3	18.278	4,4
Febbraio	27.178	21.648	-20,3	23.867	10,3
Marzo	34.163	32.204	-5,7	39.394	22,3
Aprile	38.949	37.703	-3,2		
Maggio	44.017	43.280	-1,7		
Giugno	39.282	42.388	7,9		
Luglio	39.329	42.853	9,0		
Agosto	17.047	15.487	-9,2		
Settembre	25.697	29.130	13,4		
Ottobre	24.000	24.198	0,8		
Novembre	17.086	14.724	-13,8		
Dicembre	26.599	10.625	-60,1		
TOTALE	353.299	331.746	-6,1		

PRIME ISCRIZIONI ALTRI VEICOLI NUOVI DI FABBRICA

Tabella 4

MESI	2024	2025		2026	
	Val. assol.	Val. assol.	D % 25/24	Val. assol.	D % 26/25
Gennaio	1.853	1.931	4,2	1.936	0,3
Febbraio	1.865	1.911	2,5	2.227	16,5
Marzo	1.964	1.940	-1,2	2.144	10,5
Aprile	2.014	2.085	3,5		
Maggio	2.469	2.461	-0,3		
Giugno	2.261	2.268	0,3		
Luglio	2.650	2.690	1,5		
Agosto	1.320	1.310	-0,8		
Settembre	1.656	2.323	40,3		
Ottobre	2.056	2.220	8,0		
Novembre	1.752	2.150	22,7		
Dicembre	2.121	1.891	-10,8		
TOTALE	23.981	25.180	5,0		

PRIME ISCRIZIONI TOTALE VEICOLI NUOVI DI FABBRICA

Tabella 5

MESI	2024	2025		2026	
	Val. assol.	Val. assol.	D % 25/24	Val. assol.	D % 26/25
Gennaio	173.512	164.043	-5,5	163.046	-0,6
Febbraio	198.504	177.089	-10,8	201.070	13,5
Marzo	228.802	221.979	-3,0	246.639	11,1
Aprile	194.441	203.396	4,6		
Maggio	214.726	206.082	-4,0		
Giugno	222.359	195.381	-12,1		
Luglio	194.462	198.379	2,0		
Agosto	108.639	96.043	-11,6		
Settembre	158.499	167.439	5,6		
Ottobre	186.372	183.832	-1,4		
Novembre	155.124	156.606	1,0		
Dicembre	165.972	158.036	-4,8		
TOTALE	2.201.412	2.128.305	-3,3		

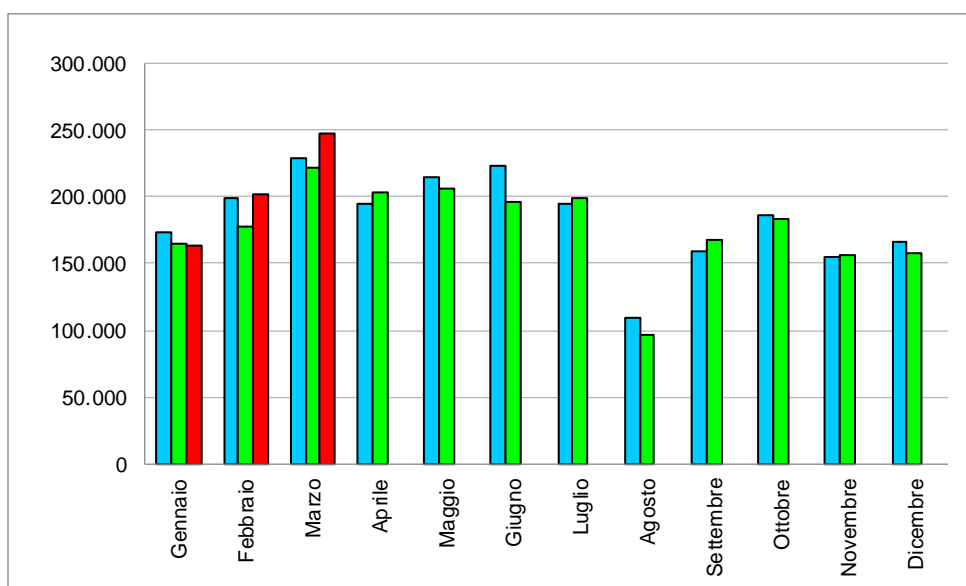

PASSAGGI DI PROPRIETA' AUTOVETTURE

Tabella 6

MESI	2024	2025		2026	
	Val. assol.	Val. assol.	D % 25/24	Val. assol.	D % 26/25
Gennaio	458.950	471.897	2,8	444.303	-5,8
Febbraio	475.819	495.972	4,2	506.696	2,2
Marzo	481.697	509.487	5,8	552.592	8,5
Aprile	447.619	472.635	5,6		
Maggio	481.925	462.960	-3,9		
Giugno	419.372	435.260	3,8		
Luglio	478.367	504.411	5,4		
Agosto	300.006	302.240	0,7		
Settembre	441.817	488.199	10,5		
Ottobre	542.765	552.035	1,7		
Novembre	468.886	469.850	0,2		
Dicembre	470.709	483.333	2,7		
TOTALE	5.467.932	5.648.279	3,3		

PASSAGGI DI PROPRIETA' VEICOLI TRASPORTO MERCI

Tabella 7

MESI	2024	2025		2026	
	Val. assol.	Val. assol.	D % 25/24	Val. assol.	D % 26/25
Gennaio	62.012	62.898	1,4	57.599	-8,4
Febbraio	63.792	63.713	-0,1	64.456	1,2
Marzo	63.349	65.936	4,1	70.564	7,0
Aprile	57.675	59.595	3,3		
Maggio	64.508	60.460	-6,3		
Giugno	54.480	55.422	1,7		
Luglio	61.817	63.537	2,8		
Agosto	36.789	34.842	-5,3		
Settembre	55.855	59.215	6,0		
Ottobre	69.993	70.283	0,4		
Novembre	60.432	59.579	-1,4		
Dicembre	58.608	59.999	2,4		
TOTALE	709.310	715.479	0,9		

PASSAGGI DI PROPRIETA' MOTOCICLI

Tabella 8

MESI	2024	2025		2026	
	Val. assol.	Val. assol.	D % 25/24	Val. assol.	D % 26/25
Gennaio	46.603	47.237	1,4	42.213	-10,6
Febbraio	56.806	55.427	-2,4	52.194	-5,8
Marzo	66.238	70.619	6,6	77.190	9,3
Aprile	77.922	75.287	-3,4		
Maggio	84.039	85.476	1,7		
Giugno	73.336	84.148	14,7		
Luglio	80.419	85.504	6,3		
Agosto	48.152	47.081	-2,2		
Settembre	61.933	68.651	10,8		
Ottobre	61.770	64.052	3,7		
Novembre	47.011	46.259	-1,6		
Dicembre	39.417	41.173	4,5		
TOTALE	743.646	770.914	3,7		

PASSAGGI DI PROPRIETA' ALTRI VEICOLI

Tabella 9

MESI	2024	2025		2026	
	Val. assol.	Val. assol.	D % 25/24	Val. assol.	D % 26/25
Gennaio	5.230	4.849	-7,3	4.927	1,6
Febbraio	5.498	4.710	-14,3	5.521	17,2
Marzo	4.960	5.203	4,9	6.457	24,1
Aprile	4.851	4.670	-3,7		
Maggio	4.831	5.021	3,9		
Giugno	4.679	4.825	3,1		
Luglio	5.193	5.790	11,5		
Agosto	2.955	3.295	11,5		
Settembre	4.107	5.018	22,2		
Ottobre	4.825	5.767	19,5		
Novembre	4.527	5.117	13,0		
Dicembre	4.131	4.737	14,7		
TOTALE	55.787	59.002	5,8		

PASSAGGI DI PROPRIETA' TOTALE VEICOLI

Tabella 10

MESI	2024	2025		2026	
	Val. assol.	Val. assol.	D % 25/24	Val. assol.	D % 26/25
Gennaio	572.795	586.881	2,5	549.042	-6,4
Febbraio	601.915	619.822	3,0	628.867	1,5
Marzo	616.244	651.245	5,7	706.803	8,5
Aprile	588.067	612.187	4,1		
Maggio	635.303	613.917	-3,4		
Giugno	551.867	579.655	5,0		
Luglio	625.796	659.242	5,3		
Agosto	387.902	387.458	-0,1		
Settembre	563.712	621.083	10,2		
Ottobre	679.353	692.137	1,9		
Novembre	580.856	580.805	0,0		
Dicembre	572.865	589.242	2,9		
TOTALE	6.976.675	7.193.674	3,1		

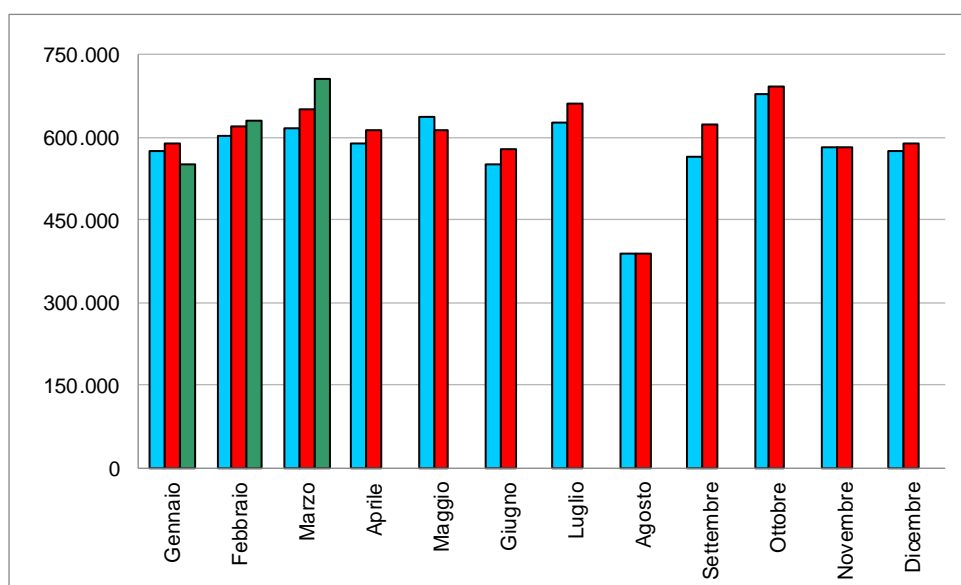

MINIVOLTURE AUTOVETTURE

Tabella 11

MESI	2024	2025		2026	
	Val. assol.	Val. assol.	D % 25/24	Val. assol.	D % 26/25
Gennaio	193.095	194.130	0,5	185.425	-4,5
Febbraio	202.491	216.636	7,0	227.971	5,2
Marzo	206.925	222.940	7,7	250.021	12,1
Aprile	191.137	207.150	8,4		
Maggio	200.773	196.219	-2,3		
Giugno	173.044	185.080	7,0		
Luglio	195.207	210.511	7,8		
Agosto	118.847	122.509	3,1		
Settembre	177.106	200.134	13,0		
Ottobre	232.265	240.213	3,4		
Novembre	207.092	212.761	2,7		
Dicembre	215.122	219.833	2,2		
TOTALE	2.313.104	2.428.116	5,0		

MINIVOLTURE VEICOLI TRASPORTO MERCI

Tabella 12

MESI	2024	2025		2026	
	Val. assol.	Val. assol.	D % 25/24	Val. assol.	D % 26/25
Gennaio	21.371	20.944	-2,0	19.059	-9,0
Febbraio	22.798	22.292	-2,2	23.121	3,7
Marzo	23.035	23.708	2,9	25.869	9,1
Aprile	20.919	21.215	1,4		
Maggio	23.298	21.697	-6,9		
Giugno	19.716	19.794	0,4		
Luglio	22.849	22.659	-0,8		
Agosto	13.218	11.536	-12,7		
Settembre	20.413	20.655	1,2		
Ottobre	25.321	25.193	-0,5		
Novembre	22.082	21.470	-2,8		
Dicembre	21.334	21.814	2,2		
TOTALE	256.354	252.977	-1,3		

MINIVOLTURE MOTOCICLI

Tabella 13

MESI	2024	2025		2026	
	Val. assol.	Val. assol.	D % 25/24	Val. assol.	D % 26/25
Gennaio	7.730	7.847	1,5	7.179	-8,5
Febbraio	8.761	8.829	0,8	8.606	-2,5
Marzo	10.169	10.985	8,0	12.077	9,9
Aprile	11.105	11.627	4,7		
Maggio	12.620	13.146	4,2		
Giugno	10.876	13.228	21,6		
Luglio	12.742	13.859	8,8		
Agosto	7.065	6.977	-1,2		
Settembre	10.699	11.691	9,3		
Ottobre	10.527	11.691	11,1		
Novembre	8.157	8.545	4,8		
Dicembre	7.681	8.119	5,7		
TOTALE	118.132	126.544	7,1		

MINIVOLTURE ALTRI VEICOLI

Tabella 14

MESI	2024	2025		2026	
	Val. assol.	Val. assol.	D % 25/24	Val. assol.	D % 26/25
Gennaio	1.033	1.031	-0,2	1.036	0,5
Febbraio	1.133	1.076	-5,0	1.250	16,2
Marzo	1.236	1.308	5,8	1.548	18,3
Aprile	1.090	1.065	-2,3		
Maggio	1.201	1.255	4,5		
Giugno	1.069	1.257	17,6		
Luglio	1.239	1.406	13,5		
Agosto	584	699	19,7		
Settembre	944	1.262	33,7		
Ottobre	1.163	1.555	33,7		
Novembre	1.006	1.099	9,2		
Dicembre	1.105	1.219	10,3		
TOTALE	12.803	14.232	11,2		

MINIVOLTURE TOTALE VEICOLI

Tabella 15

MESI	2024	2025		2026	
	Val. assol.	Val. assol.	D % 25/24	Val. assol.	D % 26/25
Gennaio	223.229	223.952	0,3	212.699	-5,0
Febbraio	235.183	248.833	5,8	260.948	4,9
Marzo	241.365	258.941	7,3	289.515	11,8
Aprile	224.251	241.057	7,5		
Maggio	237.892	232.317	-2,3		
Giugno	204.705	219.359	7,2		
Luglio	232.037	248.435	7,1		
Agosto	139.714	141.721	1,4		
Settembre	209.162	233.742	11,8		
Ottobre	269.276	278.652	3,5		
Novembre	238.337	243.875	2,3		
Dicembre	245.242	250.985	2,3		
TOTALE	2.700.393	2.821.869	4,5		

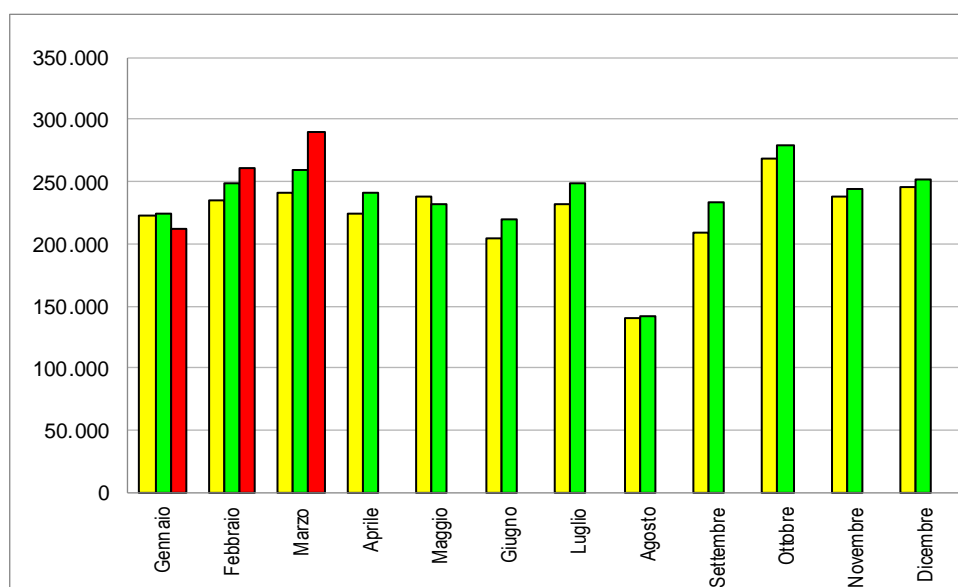

**PASSAGGI DI PROPRIETA' AUTOVETTURE AL NETTO DELLE
MINIVOLTURE**

Tabella 16

MESI	2024	2025		2026	
	Val. assol.	Val. assol.	D % 25/24	Val. assol.	D % 26/25
Gennaio	265.855	277.767	4,5	258.878	-6,8
Febbraio	273.328	279.336	2,2	278.725	-0,2
Marzo	274.772	286.547	4,3	302.571	5,6
Aprile	256.482	265.485	3,5		
Maggio	281.152	266.741	-5,1		
Giugno	246.328	250.180	1,6		
Luglio	283.160	293.900	3,8		
Agosto	181.159	179.731	-0,8		
Settembre	264.711	288.065	8,8		
Ottobre	310.500	311.822	0,4		
Novembre	261.794	257.089	-1,8		
Dicembre	255.587	263.500	3,1		
TOTALE	3.154.828	3.220.163	2,1		

**PASSAGGI DI PROPRIETA' VEICOLI MERCI AL NETTO DELLE
MINIVOLTURE**

Tabella 17

MESI	2024	2025		2026	
	Val. assol.	Val. assol.	D % 25/24	Val. assol.	D % 26/25
Gennaio	40.641	41.954	3,2	38.540	-8,1
Febbraio	40.994	41.421	1,0	41.335	-0,2
Marzo	40.314	42.228	4,7	44.695	5,8
Aprile	36.756	38.380	4,4		
Maggio	41.210	38.763	-5,9		
Giugno	34.764	35.628	2,5		
Luglio	38.968	40.878	4,9		
Agosto	23.571	23.306	-1,1		
Settembre	35.442	38.560	8,8		
Ottobre	44.672	45.090	0,9		
Novembre	38.350	38.109	-0,6		
Dicembre	37.274	38.185	2,4		
TOTALE	452.956	462.502	2,1		

**PASSAGGI DI PROPRIETA' MOTOCICLI AL NETTO DELLE
MINIVOLTURE**

Tabella 18

MESI	2024	2025		2026	
	Val. assol.	Val. assol.	D % 25/24	Val. assol.	D % 26/25
Gennaio	38.873	39.390	1,3	35.034	-11,1
Febbraio	48.045	46.598	-3,0	43.588	-6,5
Marzo	56.069	59.634	6,4	65.113	9,2
Aprile	66.817	63.660	-4,7		
Maggio	71.419	72.330	1,3		
Giugno	62.460	70.920	13,5		
Luglio	67.677	71.645	5,9		
Agosto	41.087	40.104	-2,4		
Settembre	51.234	56.960	11,2		
Ottobre	51.243	52.361	2,2		
Novembre	38.854	37.714	-2,9		
Dicembre	31.736	33.054	4,2		
TOTALE	625.514	644.370	3,0		

**PASSAGGI DI PROPRIETA' ALTRI VEICOLI AL NETTO DELLE
MINIVOLTURE**

Tabella 19

MESI	2024	2025		2026	
	Val. assol.	Val. assol.	D % 25/24	Val. assol.	D % 26/25
Gennaio	4.197	3.818	-9,0	3.891	1,9
Febbraio	4.365	3.634	-16,7	4.271	17,5
Marzo	3.724	3.895	4,6	4.909	26,0
Aprile	3.761	3.605	-4,1		
Maggio	3.630	3.766	3,7		
Giugno	3.610	3.568	-1,2		
Luglio	3.954	4.384	10,9		
Agosto	2.371	2.596	9,5		
Settembre	3.163	3.756	18,7		
Ottobre	3.662	4.212	15,0		
Novembre	3.521	4.018	14,1		
Dicembre	3.026	3.518	16,3		
TOTALE	42.984	44.770	4,2		

PASSAGGI DI PROPRIETA' TOTALE VEICOLI AL NETTO DELLE MINIVOLTURE

Tabella 20

MESI	2024	2025		2026	
	Val. assol.	Val. assol.	D % 25/24	Val. assol.	D % 26/25
Gennaio	349.566	362.929	3,8	336.343	-7,3
Febbraio	366.732	370.989	1,2	367.919	-0,8
Marzo	374.879	392.304	4,6	417.288	6,4
Aprile	363.816	371.130	2,0		
Maggio	397.411	381.600	-4,0		
Giugno	347.162	360.296	3,8		
Luglio	393.759	410.807	4,3		
Agosto	248.188	245.737	-1,0		
Settembre	354.550	387.341	9,2		
Ottobre	410.077	413.485	0,8		
Novembre	342.519	336.930	-1,6		
Dicembre	327.623	338.257	3,2		
TOTALE	4.276.282	4.371.805	2,2		

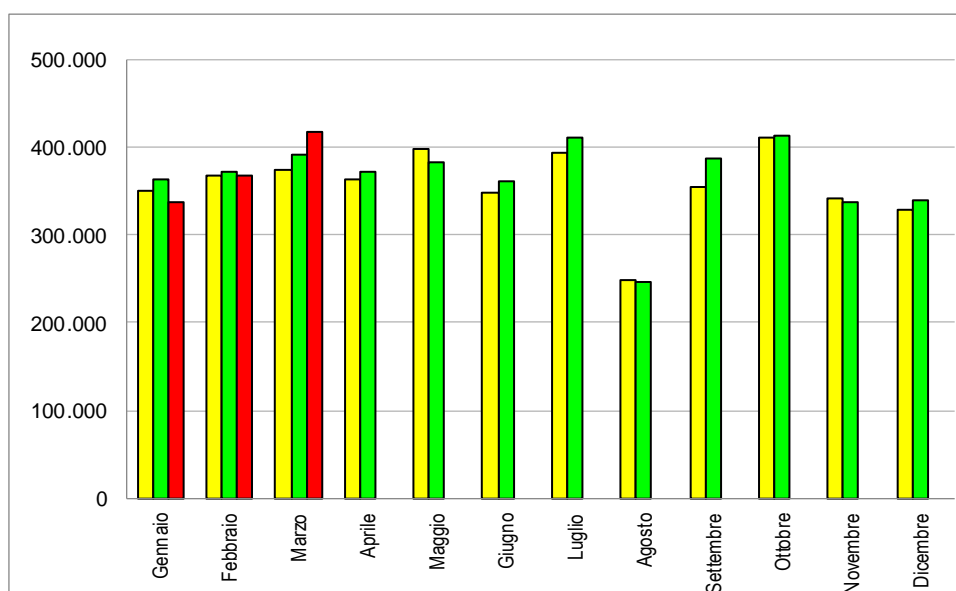

RADIAZIONI AUTOVETTURE

Tabella 21

MESI	2024	2025		2026	
	Val. assol.	Val. assol.	D % 25/24	Val. assol.	D % 26/25
Gennaio	93.691	104.664	11,7	97.446	-6,9
Febbraio	132.082	99.656	-24,5	104.020	4,4
Marzo	99.499	98.984	-0,5	112.729	13,9
Aprile	90.490	92.860	2,6		
Maggio	101.346	96.506	-4,8		
Giugno	96.588	88.066	-8,8		
Luglio	127.602	109.034	-14,6		
Agosto	78.202	63.293	-19,1		
Settembre	109.066	106.094	-2,7		
Ottobre	119.279	107.156	-10,2		
Novembre	99.246	93.056	-6,2		
Dicembre	98.271	104.178	6,0		
TOTALE	1.245.362	1.163.547	-6,6		

RADIAZIONI VEICOLI TRASPORTO MERCI

Tabella 22

MESI	2024	2025		2026	
	Val. assol.	Val. assol.	D % 25/24	Val. assol.	D % 26/25
Gennaio	9.515	10.312	8,4	8.775	-14,9
Febbraio	18.061	10.394	-42,5	9.999	-3,8
Marzo	9.318	10.482	12,5	10.802	3,1
Aprile	8.311	8.991	8,2		
Maggio	9.845	9.244	-6,1		
Giugno	8.111	8.999	10,9		
Luglio	10.172	10.285	1,1		
Agosto	6.149	5.389	-12,4		
Settembre	8.961	9.685	8,1		
Ottobre	11.434	10.742	-6,1		
Novembre	9.626	9.331	-3,1		
Dicembre	9.801	9.735	-0,7		
TOTALE	119.304	113.589	-4,8		

RADIAZIONI MOTOCICLI

Tabella 23

MESI	2024	2025		2026	
	Val. assol.	Val. assol.	D % 25/24	Val. assol.	D % 26/25
Gennaio	9.737	9.131	-6,2	8.621	-5,6
Febbraio	14.930	9.656	-35,3	10.511	8,9
Marzo	10.239	10.347	1,1	11.604	12,1
Aprile	9.702	10.087	4,0		
Maggio	11.042	10.701	-3,1		
Giugno	9.240	10.835	17,3		
Luglio	11.581	13.104	13,2		
Agosto	6.536	6.210	-5,0		
Settembre	10.012	11.201	11,9		
Ottobre	11.024	11.748	6,6		
Novembre	9.225	9.848	6,8		
Dicembre	8.558	9.820	14,7		
TOTALE	121.826	122.688	0,7		

RADIAZIONI ALTRI VEICOLI

Tabella 24

MESI	2024	2025		2026	
	Val. assol.	Val. assol.	D % 25/24	Val. assol.	D % 26/25
Gennaio	913	951	4,2	676	-28,9
Febbraio	1.138	887	-22,1	827	-6,8
Marzo	922	1.136	23,2	967	-14,9
Aprile	774	941	21,6		
Maggio	1.089	823	-24,4		
Giugno	920	896	-2,6		
Luglio	906	984	8,6		
Agosto	591	440	-25,5		
Settembre	789	902	14,3		
Ottobre	1.147	919	-19,9		
Novembre	865	822	-5,0		
Dicembre	908	849	-6,5		
TOTALE	10.962	10.550	-3,8		

RADIAZIONI TOTALE VEICOLI

Tabella 25

MESI	2024	2025		2026	
	Val. assol.	Val. assol.	D % 25/24	Val. assol.	D % 26/25
Gennaio	113.856	125.058	9,8	115.518	-7,6
Febbraio	166.211	120.593	-27,4	125.357	4,0
Marzo	119.978	120.949	0,8	136.102	12,5
Aprile	109.277	112.879	3,3		
Maggio	123.322	117.274	-4,9		
Giugno	114.859	108.796	-5,3		
Luglio	150.261	133.407	-11,2		
Agosto	91.478	75.332	-17,7		
Settembre	128.828	127.882	-0,7		
Ottobre	142.884	130.565	-8,6		
Novembre	118.962	113.057	-5,0		
Dicembre	117.538	124.582	6,0		
TOTALE	1.497.454	1.410.374	-5,8		

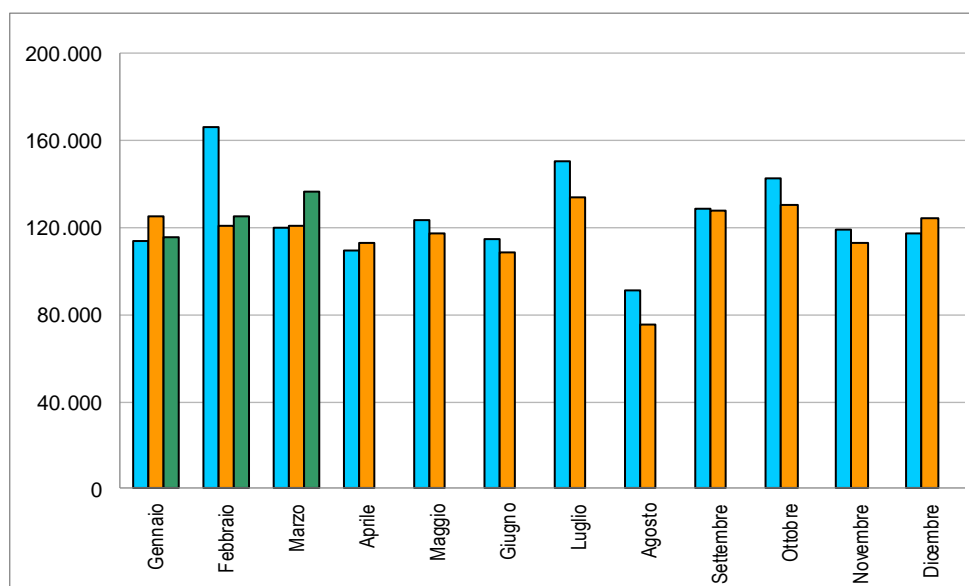

SALDO PRIME ISCRIZIONI - RADIAZIONI

(Autovetture)

Tabella 26

MESI	2024	2025	2026
Gennaio	37.942	22.357	29.873
Febbraio	16.155	36.360	52.906
Marzo	69.864	69.505	72.213
Aprile	43.876	51.487	
Maggio	44.313	44.983	
Giugno	60.689	42.565	
Luglio	4.530	21.157	
Agosto	1.544	5.689	
Settembre	7.054	12.603	
Ottobre	20.996	28.244	
Novembre	19.008	29.050	
Dicembre	20.767	22.933	
TOTALE	346.738	386.933	

RAPPORTO PRIME ISCRIZIONI/RADIAZIONI

(Autovetture)

Tabella 27

MESI	2024	2025	2026
Gennaio	1,40	1,21	1,31
Febbraio	1,12	1,36	1,51
Marzo	1,70	1,70	1,64
Aprile	1,48	1,55	
Maggio	1,44	1,47	
Giugno	1,63	1,48	
Luglio	1,04	1,19	
Agosto	1,02	1,09	
Settembre	1,06	1,12	
Ottobre	1,18	1,26	
Novembre	1,19	1,31	
Dicembre	1,21	1,22	
Media Annuale	1,28	1,33	

SALDO PRIME ISCRIZIONI - RADIAZIONI

(Veicoli trasporto merci)

Tabella 28

MESI	2024	2025	2026
Gennaio	10.559	7.273	6.738
Febbraio	3.163	7.120	8.051
Marzo	13.994	8.864	9.357
Aprile	10.801	10.270	
Maggio	12.736	9.608	
Giugno	15.428	11.095	
Luglio	10.179	12.360	
Agosto	4.377	4.875	
Settembre	6.065	7.604	
Ottobre	8.607	11.272	
Novembre	8.406	8.295	
Dicembre	8.413	8.674	
TOTALE	112.728	107.310	

RAPPORTO PRIME ISCRIZIONI/RADIAZIONI

(Veicoli trasporto merci)

Tabella 29

MESI	2024	2025	2026
Gennaio	2,11	1,71	1,77
Febbraio	1,18	1,69	1,81
Marzo	2,50	1,85	1,87
Aprile	2,30	2,14	
Maggio	2,29	2,04	
Giugno	2,90	2,23	
Luglio	2,00	2,20	
Agosto	1,71	1,90	
Settembre	1,68	1,79	
Ottobre	1,75	2,05	
Novembre	1,87	1,89	
Dicembre	1,86	1,89	
Media Annuale	1,94	1,94	

SALDO PRIME ISCRIZIONI - RADIAZIONI

(Motocicli)

Tabella 30

MESI	2024	2025	2026
Gennaio	10.215	8.375	9.657
Febbraio	12.248	11.992	13.356
Marzo	23.924	21.857	27.790
Aprile	29.247	27.616	
Maggio	32.975	32.579	
Giugno	30.042	31.553	
Luglio	27.748	29.749	
Agosto	10.511	9.277	
Settembre	15.685	17.929	
Ottobre	12.976	12.450	
Novembre	7.861	4.876	
Dicembre	18.041	805	
TOTALE	231.473	209.058	

RAPPORTO PRIME ISCRIZIONI/RADIAZIONI

(Motocicli)

Tabella 31

MESI	2024	2025	2026
Gennaio	2,05	1,92	2,12
Febbraio	1,82	2,24	2,27
Marzo	3,34	3,11	3,39
Aprile	4,01	3,74	
Maggio	3,99	4,04	
Giugno	4,25	3,91	
Luglio	3,40	3,27	
Agosto	2,61	2,49	
Settembre	2,57	2,60	
Ottobre	2,18	2,06	
Novembre	1,85	1,50	
Dicembre	3,11	1,08	
Media Annuale	2,90	2,70	

SALDO PRIME ISCRIZIONI - RADIAZIONI

(Altri veicoli)

Tabella 32

MESI	2024	2025	2026
Gennaio	940	980	1.260
Febbraio	727	1.024	1.400
Marzo	1.042	804	1.177
Aprile	1.240	1.144	
Maggio	1.380	1.638	
Giugno	1.341	1.372	
Luglio	1.744	1.706	
Agosto	729	870	
Settembre	867	1.421	
Ottobre	909	1.301	
Novembre	887	1.328	
Dicembre	1.213	1.042	
TOTALE	13.019	14.630	

RAPPORTO PRIME ISCRIZIONI/RADIAZIONI

(Altri veicoli)

Tabella 33

MESI	2024	2025	2026
Gennaio	2,03	2,03	2,86
Febbraio	1,64	2,15	2,69
Marzo	2,13	1,71	2,22
Aprile	2,60	2,22	
Maggio	2,27	2,99	
Giugno	2,46	2,53	
Luglio	2,92	2,73	
Agosto	2,23	2,98	
Settembre	2,10	2,58	
Ottobre	1,79	2,42	
Novembre	2,03	2,62	
Dicembre	2,34	2,23	
Media Annuale	2,19	2,39	

SALDO PRIME ISCRIZIONI - RADIAZIONI

(Totale veicoli)

Tabella 34

MESI	2024	2025	2026
Gennaio	59.656	38.985	47.528
Febbraio	32.293	56.496	75.713
Marzo	108.824	101.030	110.537
Aprile	85.164	90.517	
Maggio	91.404	88.808	
Giugno	107.500	86.585	
Luglio	44.201	64.972	
Agosto	17.161	20.711	
Settembre	29.671	39.557	
Ottobre	43.488	53.267	
Novembre	36.162	43.549	
Dicembre	48.434	33.454	
TOTALE	703.958	717.931	

RAPPORTO PRIME ISCRIZIONI/RADIAZIONI

(Totale veicoli)

Tabella 35

MESI	2024	2025	2026
Gennaio	1,52	1,31	1,41
Febbraio	1,19	1,47	1,60
Marzo	1,91	1,84	1,81
Aprile	1,78	1,80	
Maggio	1,74	1,76	
Giugno	1,94	1,80	
Luglio	1,29	1,49	
Agosto	1,19	1,27	
Settembre	1,23	1,31	
Ottobre	1,30	1,41	
Novembre	1,30	1,39	
Dicembre	1,41	1,27	
Media Annuale	1,47	1,51	

RELAZIONI TRA MINIVOLTURE E PASSAGGI DI PROPRIETA'

(Autovetture)

Tabella 36

MESI	Composizione %								
	2024			2025			2026		
	miniv.	pass. net.	pass. tot.	miniv.	pass. net.	pass. tot.	miniv.	pass. net.	pass. tot.
Gennaio	42,1%	57,9%	100,0%	41,1%	58,9%	100,0%	41,7%	58,3%	100,0%
Febbraio	42,6%	57,4%	100,0%	43,7%	56,3%	100,0%	45,0%	55,0%	100,0%
Marzo	43,0%	57,0%	100,0%	43,8%	56,2%	100,0%	45,2%	54,8%	100,0%
Aprile	42,7%	57,3%	100,0%	43,8%	56,2%	100,0%			
Maggio	41,7%	58,3%	100,0%	42,4%	57,6%	100,0%			
Giugno	41,3%	58,7%	100,0%	42,5%	57,5%	100,0%			
Luglio	40,8%	59,2%	100,0%	41,7%	58,3%	100,0%			
Agosto	39,6%	60,4%	100,0%	40,5%	59,5%	100,0%			
Settembre	40,1%	59,9%	100,0%	41,0%	59,0%	100,0%			
Ottobre	42,8%	57,2%	100,0%	43,5%	56,5%	100,0%			
Novembre	44,2%	55,8%	100,0%	45,3%	54,7%	100,0%			
Dicembre	45,7%	54,3%	100,0%	45,5%	54,5%	100,0%			
Media Annuale	42,3%	57,7%	100,0%	43,0%	57,0%	100,0%			

(Veicoli trasporto merci)

Tabella 37

MESI	Composizione %								
	2024			2025			2026		
	miniv.	pass. net.	pass. tot.	miniv.	pass. net.	pass. tot.	miniv.	pass. net.	pass. tot.
Gennaio	34,5%	65,5%	100,0%	33,3%	66,7%	100,0%	33,1%	66,9%	100,0%
Febbraio	35,7%	64,3%	100,0%	35,0%	65,0%	100,0%	35,9%	64,1%	100,0%
Marzo	36,4%	63,6%	100,0%	36,0%	64,0%	100,0%	36,7%	63,3%	100,0%
Aprile	36,3%	63,7%	100,0%	35,6%	64,4%	100,0%			
Maggio	36,1%	63,9%	100,0%	35,9%	64,1%	100,0%			
Giugno	36,2%	63,8%	100,0%	35,7%	64,3%	100,0%			
Luglio	37,0%	63,0%	100,0%	35,7%	64,3%	100,0%			
Agosto	35,9%	64,1%	100,0%	33,1%	66,9%	100,0%			
Settembre	36,5%	63,5%	100,0%	34,9%	65,1%	100,0%			
Ottobre	36,2%	63,8%	100,0%	35,8%	64,2%	100,0%			
Novembre	36,5%	63,5%	100,0%	36,0%	64,0%	100,0%			
Dicembre	36,4%	63,6%	100,0%	36,4%	63,6%	100,0%			
Media Annuale	36,1%	63,9%	100,0%	35,4%	64,6%	100,0%			

RELAZIONI TRA MINIVOLTURE E PASSAGGI DI PROPRIETA'

(Motocicli)

Tabella 38

MESI	Composizione %								
	2024			2025			2026		
	miniv.	pass. net.	pass. tot.	miniv.	pass. net.	pass. tot.	miniv.	pass. net.	pass. tot.
Gennaio	16,6%	83,4%	100,0%	16,6%	83,4%	100,0%	17,0%	83,0%	100,0%
Febbraio	15,4%	84,6%	100,0%	15,9%	84,1%	100,0%	16,5%	83,5%	100,0%
Marzo	15,4%	84,6%	100,0%	15,6%	84,4%	100,0%	15,6%	84,4%	100,0%
Aprile	14,3%	85,7%	100,0%	15,4%	84,6%	100,0%			
Maggio	15,0%	85,0%	100,0%	15,4%	84,6%	100,0%			
Giugno	14,8%	85,2%	100,0%	15,7%	84,3%	100,0%			
Luglio	15,8%	84,2%	100,0%	16,2%	83,8%	100,0%			
Agosto	14,7%	85,3%	100,0%	14,8%	85,2%	100,0%			
Settembre	17,3%	82,7%	100,0%	17,0%	83,0%	100,0%			
Ottobre	17,0%	83,0%	100,0%	18,3%	81,7%	100,0%			
Novembre	17,4%	82,6%	100,0%	18,5%	81,5%	100,0%			
Dicembre	19,5%	80,5%	100,0%	19,7%	80,3%	100,0%			
Media Annuale	15,9%	84,1%	100,0%	16,4%	83,6%	100,0%			

(Altri veicoli)

Tabella 39

MESI	Composizione %								
	2024			2025			2026		
	miniv.	pass. net.	pass. tot.	miniv.	pass. net.	pass. tot.	miniv.	pass. net.	pass. tot.
Gennaio	19,8%	80,2%	100,0%	21,3%	78,7%	100,0%	21,0%	79,0%	100,0%
Febbraio	20,6%	79,4%	100,0%	22,8%	77,2%	100,0%	22,6%	77,4%	100,0%
Marzo	24,9%	75,1%	100,0%	25,1%	74,9%	100,0%	24,0%	76,0%	100,0%
Aprile	22,5%	77,5%	100,0%	22,8%	77,2%	100,0%			
Maggio	24,9%	75,1%	100,0%	25,0%	75,0%	100,0%			
Giugno	22,8%	77,2%	100,0%	26,1%	73,9%	100,0%			
Luglio	23,9%	76,1%	100,0%	24,3%	75,7%	100,0%			
Agosto	19,8%	80,2%	100,0%	21,2%	78,8%	100,0%			
Settembre	23,0%	77,0%	100,0%	25,1%	74,9%	100,0%			
Ottobre	24,1%	75,9%	100,0%	27,0%	73,0%	100,0%			
Novembre	22,2%	77,8%	100,0%	21,5%	78,5%	100,0%			
Dicembre	26,7%	73,3%	100,0%	25,7%	74,3%	100,0%			
Media Annuale	22,9%	77,1%	100,0%	24,1%	75,9%	100,0%			

RELAZIONI TRA MINIVOLTURE E PASSAGGI DI PROPRIETA'

(Totale veicoli)

Tabella 40

MESI	Composizione %								
	2024			2025			2026		
	miniv.	pass. net.	pass. tot.	miniv.	pass. net.	pass. tot.	miniv.	pass. net.	pass. tot.
Gennaio	39,0%	61,0%	100,0%	38,2%	61,8%	100,0%	38,7%	61,3%	100,0%
Febbraio	39,1%	60,9%	100,0%	40,1%	59,9%	100,0%	41,5%	58,5%	100,0%
Marzo	39,2%	60,8%	100,0%	39,8%	60,2%	100,0%	41,0%	59,0%	100,0%
Aprile	38,1%	61,9%	100,0%	39,4%	60,6%	100,0%			
Maggio	37,4%	62,6%	100,0%	37,8%	62,2%	100,0%			
Giugno	37,1%	62,9%	100,0%	37,8%	62,2%	100,0%			
Luglio	37,1%	62,9%	100,0%	37,7%	62,3%	100,0%			
Agosto	36,0%	64,0%	100,0%	36,6%	63,4%	100,0%			
Settembre	37,1%	62,9%	100,0%	37,6%	62,4%	100,0%			
Ottobre	39,6%	60,4%	100,0%	40,3%	59,7%	100,0%			
Novembre	41,0%	59,0%	100,0%	42,0%	58,0%	100,0%			
Dicembre	42,8%	57,2%	100,0%	42,6%	57,4%	100,0%			
Media Annuale	38,7%	61,3%	100,0%	39,2%	60,8%	100,0%			

RAPPORTO PASSAGGI NETTI/PRIME ISCRIZIONI
(Autovetture)

Tabella 41

MESI	2024	2025	2026
Gennaio	2,02	2,19	2,03
Febbraio	1,84	2,05	1,78
Marzo	1,62	1,70	1,64
Aprile	1,91	1,84	
Maggio	1,93	1,89	
Giugno	1,57	1,92	
Luglio	2,14	2,26	
Agosto	2,27	2,61	
Settembre	2,28	2,43	
Ottobre	2,21	2,30	
Novembre	2,21	2,11	
Dicembre	2,15	2,07	
Media Annuale	1,98	2,08	

RAPPORTO PASSAGGI NETTI/PRIME ISCRIZIONI
(Veicoli trasporto merci)

Tabella 42

MESI	2024	2025	2026
Gennaio	2,02	2,39	2,48
Febbraio	1,93	2,37	2,29
Marzo	1,73	2,18	2,22
Aprile	1,92	1,99	
Maggio	1,82	2,06	
Giugno	1,48	1,77	
Luglio	1,91	1,81	
Agosto	2,24	2,27	
Settembre	2,36	2,23	
Ottobre	2,23	2,05	
Novembre	2,13	2,16	
Dicembre	2,05	2,07	
Media Annuale	1,95	2,09	

RAPPORTO PASSAGGI NETTI/PRIME ISCRIZIONI
(Motocicli)

Tabella 43

MESI	2024	2025	2026
Gennaio	1,95	2,25	1,92
Febbraio	1,77	2,15	1,83
Marzo	1,64	1,85	1,65
Aprile	1,72	1,69	
Maggio	1,62	1,67	
Giugno	1,59	1,67	
Luglio	1,72	1,67	
Agosto	2,41	2,59	
Settembre	1,99	1,96	
Ottobre	2,14	2,16	
Novembre	2,27	2,56	
Dicembre	1,19	3,11	
Media Annuale	1,77	1,94	

RAPPORTO PASSAGGI NETTI/PRIME ISCRIZIONI
(Altri veicoli)

Tabella 44

MESI	2024	2025	2026
Gennaio	2,26	1,98	2,01
Febbraio	2,34	1,90	1,92
Marzo	1,90	2,01	2,29
Aprile	1,87	1,73	
Maggio	1,47	1,53	
Giugno	1,60	1,57	
Luglio	1,49	1,63	
Agosto	1,80	1,98	
Settembre	1,91	1,62	
Ottobre	1,78	1,90	
Novembre	2,01	1,87	
Dicembre	1,43	1,86	
Media Annuale	1,79	1,78	

RAPPORTO PASSAGGI NETTI/PRIME ISCRIZIONI
(Totale veicoli)

Tabella 45

MESI	2024	2025	2026
Gennaio	2,01	2,21	2,06
Febbraio	1,85	2,09	1,83
Marzo	1,64	1,77	1,69
Aprile	1,87	1,82	
Maggio	1,85	1,85	
Giugno	1,56	1,84	
Luglio	2,02	2,07	
Agosto	2,28	2,56	
Settembre	2,24	2,31	
Ottobre	2,20	2,25	
Novembre	2,21	2,15	
Dicembre	1,97	2,14	
Media Annuale	1,94	2,05	

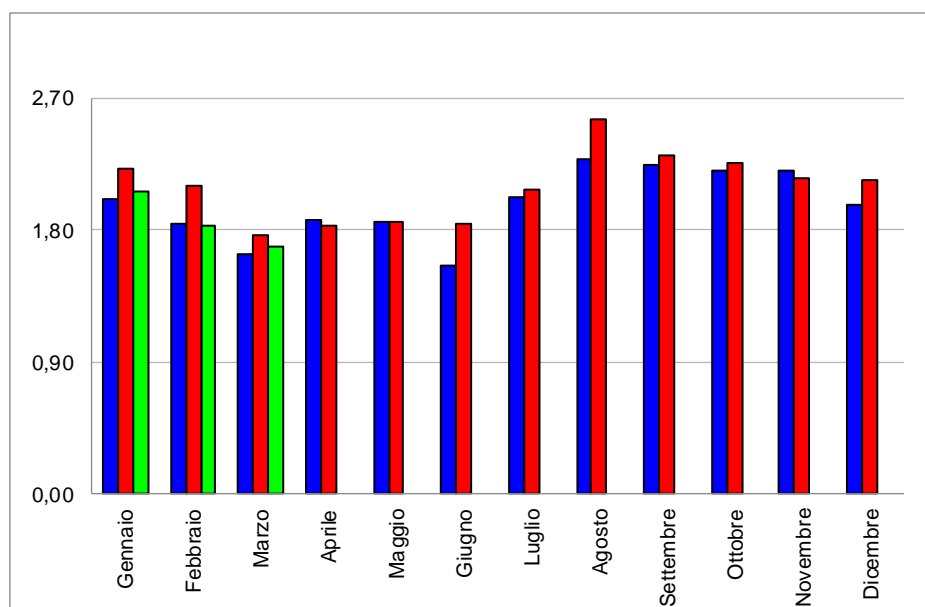



Automobile Club d'Italia

CRUSCOTTO - ACI

AUTOVETTURE

**Andamento mensile
del mercato**

MARZO 2026



	PRIME ISCRIZIONI NUOVO DI FABBRICA			PRIME ISCRIZIONI USATO (1)		PASSAGGI DI PROPRIETA' (usato reale) (2)			MINIVOLTURE (3)		
	2025	2026	D % '26/'25	2025	2026	2025	2026	D % '26/'25	2025	2026	D % '26/'25
Gen.	127.021	127.319	0,23%	10.348	10.083	277.767	258.878	-6,80%	194.130	185.425	-4,48%
Feb.	136.016	156.926	15,37%	11.074	11.350	279.336	278.725	-0,22%	216.636	227.971	5,23%
Mar.	168.489	184.942	9,77%	11.764	12.497	286.547	302.571	5,59%	222.940	250.021	12,15%
TOTALE Gen - Mar.	431.526	469.187	8,73%	33.186	33.930	843.650	840.174	-0,41%	633.706	663.417	4,69%
Apr.	144.347			11.156		265.485			207.150		
Mag.	141.489			11.631		266.741			196.219		
Giu.	130.631			10.096		250.180			185.080		
Lug.	130.191			12.305		293.900			210.511		
Ago.	68.982			6.660		179.731			122.509		
Set.	118.697			10.590		288.065			200.134		
Ott.	135.400			11.638		311.822			240.213		
Nov.	122.106			10.057		257.089			212.761		
Dic.	127.111			9.834		263.500			219.833		
TOTALE ANNO	1.550.480			127.153		3.220.163			2.428.116		
Media Mensile	129.207			10.596		268.347			202.343		

- 1 Prime iscrizioni autovetture già immatricolate all'estero o già iscritte in altri registri nazionali (militari/CRI, ecc.)
- 2 Passaggi di proprietà al netto delle minivolture e al lordo delle Km. 0
- 3 Passaggi di proprietà di vetture usate con intestazione ai concessionari, in attesa di rivendita a terzi (D.l. 41/95)
- 4 Autovetture nuove immatricolate nel mese e rivendute entro i successivi sei mesi

Stima KM 0 (4)		RADIAZIONI			PERDITE DI POSSESSO		RIENTRI IN POSSESSO		Rapporto Usato/nuovo Rapporto radiazioni/nuovo (tasso di sostituzione)		
2024	2025	2025	2026	D % '26/'25	2025	2026	2025	2026	2026 (g/b)	2026 (o/b)	
7.821	7.546	104.664	97.446	-6,90%	8.318	7.924	532	518	2,03	0,77	Gen.
9.670	8.241	99.656	104.020	4,38%	7.356	7.886	588	539	1,78	0,66	Feb.
13.343	8.871	98.984	112.729	13,89%	7.360	8.494	591	658	1,64	0,61	Mar.
30.834	24.658	303.304	314.195	3,59%	23.034	24.303	1.711	1.716	1,79	0,67	TOTALE Gen - Mar.
11.171	9.889	92.860			6.714		543				Apr.
11.993	13.430	96.506			7.218		489				Mag.
15.800	14.169	88.066			6.402		530				Giu.
12.035	12.083	109.034			7.498		630				Lug.
5.938	9.091	63.293			4.240		286				Ago.
8.881	12.411	106.094			7.835		521				Set.
8.695	11.980	107.156			8.186		663				Ott.
11.193		93.056			7.303		500				Nov.
8.843		104.178			8.651		550				Dic.
125.383		1.163.547			87.081		6.423				TOTALE ANNO
10.449		96.962			7.257		535				Media Mensile

TERMINI DI PRESENTAZIONE DELLE FORMALITA' AL PRA:

- Prime iscrizioni: contestuali all'acquisto;
- Trasferimenti proprietà: contestuali all'acquisto (D.P.R. 19/09/2000 n. 358) in applicazione dal 12/05/'03;
- Minivolture: a discrezione dell'autosalone;
- Radiazioni: a cura del demolitore entro 30 gg. dalla consegna (D.lgs. n. 149/2006) in applicazione dal 27/04/'06. Nel caso di rottamazione da incentivo il termine di presentazione formalità si riduce a 15 giorni (l. 296 del 27/12/2006).

MEDIA GIORNALIERA MOVIMENTI AUTOVETTURE

	PRIME ISCRIZIONI NUOVO DI FABBRICA (1)			PASSAGGI DI PROPRIETA' (usato reale) (2)			RADIAZIONI			
	2025	2026	D % '26/'25	2025	2026	D % '26/'25	2025	2026	D % '26/'25	
Gennaio	6.049	6.366	5,2%	13.227	12.944	-2,1%	4.984	4.872	-2,2%	Gennaio
Febbraio	6.801	7.846	15,4%	13.967	13.936	-0,2%	4.983	5.201	4,4%	Febbraio
Marzo	8.023	8.406	4,8%	13.645	13.753	0,8%	4.714	5.124	8,7%	Marzo
Aprile	7.597			13.973			4.887			Aprile
Maggio	6.738			12.702			4.596			Maggio
Giugno	6.532			12.509			4.403			Giugno
Luglio	5.660			12.778			4.741			Luglio
Agosto	3.449			8.987			3.165			Agosto
Settembre	5.395			13.094			4.822			Settembre
Ottobre	5.887			13.557			4.659			Ottobre
Novembre	6.105			12.854			4.653			Novembre
Dicembre	6.356			13.175			5.209			Dicembre
MEDIA ANNUA	6.202			12.881			4.654			MEDIA ANNUA

1 Prime iscrizioni nuovo di fabbrica al lordo delle Km. 0

2 Passaggi di proprietà al netto delle minivolture e al lordo delle Km. 0

FORMALITA' PRA AUTOVETTURE NELLE PROVINCE

(Marzo 2026)

Provincia	Prime iscrizioni	Passaggi di proprietà al netto delle minivolture	Radiazioni
AL (Alessandria)	1.022	2.301	796
AT (Asti)	454	1.078	327
BI (Biella)	339	1.038	288
CN (Cuneo)	1.284	3.179	1.128
NO (Novara)	859	1.996	638
TO (Torino)	17.892	12.343	4.361
VB (Verbania)	319	838	287
VC (Vercelli)	350	881	345
PIEMONTE	22.520	23.654	8.170
AO (Aosta)	365	706	285
VALLE D'AOSTA	365	706	285
BG (Bergamo)	2.240	5.573	1.934
BS (Brescia)	3.066	6.840	2.543
CO (Como)	1.847	2.819	1.156
CR (Cremona)	765	1.870	701
LC (Lecco)	812	1.706	636
LO (Lodi)	535	1.148	432
MN (Mantova)	684	2.252	815
MI (Milano)	9.205	13.692	9.394
MB (Monza Brianza)	2.467	4.340	1.624
PV (Pavia)	1.305	3.003	1.101
SO (Sondrio)	293	987	339
VA (Varese)	2.224	4.597	1.660
LOMBARDIA	25.444	48.825	22.337
BZ (Bolzano)	17.418	3.102	1.408
TN (Trento)	20.414	3.406	1.767
TRENTINO A.A.	37.832	6.508	3.175
BL (Belluno)	372	1.011	334
PD (Padova)	2.199	4.703	1.856
RO (Rovigo)	438	1.244	484
TV (Treviso)	1.763	4.381	1.834
VE (Venezia)	1.591	3.707	1.398
VR (Verona)	1.942	4.862	1.796
VI (Vicenza)	2.264	4.436	2.201
VENETO	10.571	24.344	9.905
GO (Gorizia)	215	749	312
PN (Pordenone)	581	1.566	697
TS (Trieste)	393	936	314
UD (Udine)	1.093	2.946	1.270
FRIULI V.G.	2.282	6.196	2.593

GE (Genova)	1.389	3.172	826
IM (Imperia)	284	930	245
SP (La Spezia)	521	972	293
SV (Savona)	538	1.244	355
LIGURIA	2.733	6.318	1.719
BO (Bologna)	2.994	4.567	1.774
FE (Ferrara)	727	1.753	641
FO (Forlì)	793	2.064	697
MO (Modena)	1.858	3.822	1.219
RE (Reggio Emilia)	1.082	2.364	682
PR (Parma)	601	1.548	482
PC (Piacenza)	1.017	2.041	740
RA (Ravenna)	2.619	2.993	974
RN (Rimini)	655	1.507	499
EMILIA ROMAGNA	12.347	22.658	7.709
AR (Arezzo)	858	1.867	510
FI (Firenze)	8.822	4.300	2.253
GR (Grosseto)	418	1.291	378
LI (Livorno)	907	1.453	474
LU (Lucca)	1.152	1.886	523
MS (Massa Carrara)	550	836	277
PI (Pisa)	1.349	1.939	586
PT (Pistoia)	768	1.685	563
PO (Prato)	838	1.080	282
SI (Siena)	721	1.386	436
TOSCANA	16.384	17.724	6.283
PG (Perugia)	1.379	3.797	1.307
TR (Terni)	403	1.198	435
UMBRIA	1.782	4.995	1.742
AN (Ancona)	937	2.254	819
AP (Ascoli Piceno)	408	920	335
FM (Fermo)	271	887	280
MC (Macerata)	463	1.624	488
PU (Pesaro e Urbino)	880	1.393	410
MARCHE	2.960	7.078	2.332
FR (Frosinone)	660	2.628	799
LT (Latina)	803	3.057	1.151
RI (Rieti)	206	969	303
RM (Roma)	20.759	21.835	9.989
VT (Viterbo)	479	1.830	672
LAZIO	22.908	30.318	12.914
AQ (L'Aquila)	465	1.675	548
CH (Chieti)	692	1.882	606
PE (Pescara)	623	1.570	478
TE (Teramo)	656	1.694	535
ABRUZZO	2.437	6.820	2.167

CB (Campobasso)	209	1.199	377
IS (Isernia)	72	441	140
MOLISE	281	1.641	517
AV (Avellino)	482	2.125	665
BN (Benevento)	270	1.423	472
CE (Caserta)	1.060	4.749	1.582
NA (Napoli)	3.172	13.170	5.244
SA (Salerno)	1.777	5.620	1.663
CAMPANIA	6.761	27.087	9.626
BA (Bari)	1.660	6.334	2.316
BT (Barletta Andria Trani)	270	1.888	730
BR (Brindisi)	369	2.226	702
FG (Foggia)	440	3.219	965
LE (Lecce)	957	4.006	1.406
TA (Taranto)	544	3.005	903
PUGLIA	4.241	20.679	7.023
MT (Matera)	318	942	307
PZ (Potenza)	404	1.798	540
BASILICATA	722	2.740	847
CZ (Catanzaro)	569	1.693	508
CS (Cosenza)	913	3.657	936
KR (Crotone)	122	811	141
RC (Reggio Calabria)	579	2.567	536
VV (Vibo Valentia)	186	725	174
CALABRIA	2.369	9.451	2.295
AG (Agrigento)	347	2.212	691
CL (Caltanissetta)	223	1.278	384
CT (Catania)	1.575	6.199	1.930
EN (Enna)	91	830	196
ME (Messina)	760	2.911	824
PA (Palermo)	2.461	5.856	2.029
RG (Ragusa)	567	1.774	617
SR (Siracusa)	574	2.195	718
TP (Trapani)	453	2.227	733
SICILIA	7.051	25.482	8.123
CA (Cagliari)	985	2.313	828
NU (Nuoro)	161	1.242	328
OR (Oristano)	110	875	306
SS (Sassari)	1.339	2.965	1.005
SU (Sud Sardegna)	355	1.951	496
SARDEGNA	2.951	9.346	2.963
ITALIA	184.942	302.571	112.729

FORMALITA' PRA AUTOVETTURE NELLE PROVINCE

(Gennaio-Marzo 2026)

Provincia	Prime iscrizioni	Passaggi di proprietà al netto delle minivolture	Radiazioni
AL (Alessandria)	2.703	6.321	2.117
AT (Asti)	1.196	3.117	945
BI (Biella)	928	2.991	828
CN (Cuneo)	3.511	9.146	3.124
NO (Novara)	2.316	5.572	1.794
TO (Torino)	40.699	32.404	11.574
VB (Verbania)	884	2.250	796
VC (Vercelli)	895	2.503	886
PIEMONTE	53.132	64.304	22.064
AO (Aosta)	943	1.993	721
VALLE D'AOSTA	943	1.993	721
BG (Bergamo)	6.094	15.552	4.946
BS (Brescia)	8.356	19.430	6.575
CO (Como)	4.805	8.177	3.269
CR (Cremona)	2.021	5.144	1.904
LC (Lecco)	2.193	4.595	1.737
LO (Lodi)	1.431	3.140	1.139
MN (Mantova)	1.941	6.381	2.214
MI (Milano)	26.453	37.822	24.725
MB (Monza Brianza)	6.509	11.607	4.269
PV (Pavia)	3.475	8.399	2.737
SO (Sondrio)	790	2.690	924
VA (Varese)	6.326	12.575	4.347
LOMBARDIA	70.396	135.511	58.786
BZ (Bolzano)	40.709	8.221	4.172
TN (Trento)	42.765	9.266	4.645
TRENTINO A.A.	83.474	17.486	8.817
BL (Belluno)	1.049	2.746	986
PD (Padova)	6.177	13.149	5.215
RO (Rovigo)	1.162	3.390	1.344
TV (Treviso)	5.016	12.182	5.257
VE (Venezia)	4.334	10.317	3.891
VR (Verona)	5.556	13.721	4.936
VI (Vicenza)	6.087	12.427	6.135
VENETO	29.383	67.931	27.766
GO (Gorizia)	590	2.038	848
PN (Pordenone)	1.710	4.540	2.037
TS (Trieste)	1.050	2.610	938
UD (Udine)	2.971	8.033	3.508
FRIULI V.G.	6.321	17.222	7.331

GE (Genova)	4.079	8.633	2.453
IM (Imperia)	876	2.622	747
SP (La Spezia)	1.516	2.772	755
SV (Savona)	1.487	3.565	1.078
LIGURIA	7.959	17.592	5.033
BO (Bologna)	7.883	12.741	5.029
FE (Ferrara)	2.017	4.880	1.821
FO (Forlì)	2.273	5.716	1.953
MO (Modena)	4.926	10.596	3.747
PR (Parma)	2.930	6.596	2.013
PC (Piacenza)	1.738	4.218	1.408
RA (Ravenna)	2.917	5.688	2.175
RE (Reggio Emilia)	6.649	7.992	2.853
RN (Rimini)	1.818	4.361	1.551
EMILIA ROMAGNA	33.151	62.789	22.549
AR (Arezzo)	2.380	5.137	1.590
FI (Firenze)	25.447	11.781	6.681
GR (Grosseto)	1.219	3.523	1.166
LI (Livorno)	2.564	4.146	1.453
LU (Lucca)	3.347	5.303	1.637
MS (Massa Carrara)	1.596	2.437	773
PI (Pisa)	3.726	5.651	1.786
PT (Pistoia)	2.082	4.739	1.702
PO (Prato)	2.268	3.113	818
SI (Siena)	1.878	3.887	1.276
TOSCANA	46.507	49.717	18.885
PG (Perugia)	3.839	10.518	3.912
TR (Terni)	1.102	3.301	1.178
UMBRIA	4.941	13.819	5.090
AN (Ancona)	2.566	6.230	2.489
AP (Ascoli Piceno)	1.068	2.538	877
FM (Fermo)	693	2.348	946
MC (Macerata)	1.316	4.526	1.521
PU (Pesaro e Urbino)	2.514	4.082	1.196
MARCHE	8.157	19.724	7.030
FR (Frosinone)	1.796	7.520	2.399
LT (Latina)	2.191	8.483	3.076
RI (Rieti)	607	2.652	914
RM (Roma)	48.635	59.656	25.830
VT (Viterbo)	1.357	5.099	1.984
LAZIO	54.587	83.410	34.202
AQ (L'Aquila)	1.279	4.568	1.583
CH (Chieti)	1.944	5.442	1.975
PE (Pescara)	1.679	4.509	1.503
TE (Teramo)	1.698	4.638	1.491
ABRUZZO	6.602	19.158	6.553

CB (Campobasso)	606	3.488	1.131
IS (Isernia)	186	1.243	429
MOLISE	792	4.731	1.560
AV (Avellino)	1.248	5.927	1.964
BN (Benevento)	775	4.118	1.327
CE (Caserta)	3.000	13.410	4.433
NA (Napoli)	8.416	36.873	14.397
SA (Salerno)	4.102	16.036	4.786
CAMPANIA	17.541	76.364	26.907
BA (Bari)	4.692	17.970	6.691
BT (Barletta Andria Trani)	749	5.460	2.058
BR (Brindisi)	973	6.142	1.861
FG (Foggia)	1.252	9.419	2.940
LE (Lecce)	2.593	11.441	4.358
TA (Taranto)	1.600	8.479	2.705
PUGLIA	11.860	58.910	20.612
MT (Matera)	916	2.731	900
PZ (Potenza)	1.203	5.079	1.658
BASILICATA	2.119	7.809	2.559
CZ (Catanzaro)	1.612	4.644	1.437
CS (Cosenza)	2.475	10.320	2.698
KR (Crotone)	334	2.300	521
RC (Reggio Calabria)	1.655	7.257	1.646
VV (Vibo Valentia)	481	2.089	514
CALABRIA	6.558	26.610	6.817
AG (Agrigento)	957	5.956	1.972
CL (Caltanissetta)	568	3.578	1.119
CT (Catania)	4.182	17.209	5.063
EN (Enna)	268	2.358	646
ME (Messina)	2.098	8.028	2.373
PA (Palermo)	5.809	15.918	5.595
RG (Ragusa)	1.475	4.887	1.601
SR (Siracusa)	1.497	5.864	1.842
TP (Trapani)	1.186	6.283	2.234
SICILIA	18.042	70.081	22.445
CA (Cagliari)	2.482	6.216	2.337
NU (Nuoro)	430	3.363	1.070
OR (Oristano)	336	2.456	816
SS (Sassari)	2.484	7.705	2.804
SU (Sud Sardegna)	991	5.271	1.438
SARDEGNA	6.723	25.011	8.465
ITALIA	469.187	840.174	314.195