



*Automobile Club Italia*

# ***AUTO - TREND***

*Analisi statistica sulle tendenze del mercato auto in Italia*

***GIUGNO 2025***

A cura di: AREA PROFESSIONALE STATISTICA

## PRESENTAZIONE

L'evoluzione tecnologica e la sempre più accentuata globalizzazione dei mercati impone la necessità di disporre di informazioni immediate e precise, che descrivano i principali fenomeni, sia dal punto di vista fisico che economico.

L'ACI, per soddisfare le continue e pressanti richieste di dati sul mondo dell'automobile, ha raccolto l'invito degli operatori del settore e ha realizzato un bollettino mensile di statistiche "AUTO-TREND".

I dati riguardanti i fenomeni descritti nei 4 mesi precedenti la data di pubblicazione, riportati in corsivo nelle tabelle, essendo desunti da rilevazioni giornaliere sugli archivi informatici dell'ACI, debbono ritenersi provvisori.

E' pertanto possibile uno scostamento fisiologico, che solo in alcuni casi potrà raggiungere il 5%, rispetto al consolidamento dei dati stessi ottenuto dalle successive verifiche.

L'ACI si augura di aver dato un ulteriore, importante contributo di conoscenza e di valutazione del mercato.

.

# INDICE

	Pag.
Indice	1
Nota informativa	3
Analisi delle tendenze	5
Grafico 1	7
Tabella 1 Prime iscrizioni autovetture nuove di fabbrica	8
Tabella 2 Prime iscrizioni veicoli trasporto merci nuovi di fabbrica	8
Tabella 3 Prime iscrizioni motocicli nuovi di fabbrica	9
Tabella 4 Prime iscrizioni altri veicoli nuovi di fabbrica	9
Tabella 5 Prime iscrizioni totale veicoli nuovi di fabbrica	10
Grafico 2 Prime iscrizioni totale veicoli nuovi di fabbrica	10
Tabella 6 Passaggi di proprietà autovetture	11
Tabella 7 Passaggi di proprietà veicoli trasporto merci	11
Tabella 8 Passaggi di proprietà motocicli	12
Tabella 9 Passaggi di proprietà altri veicoli	12
Tabella 10 Passaggi di proprietà totale veicoli	13
Grafico 3 Passaggi di proprietà totale veicoli	13
Tabella 11 Minivolture autovetture	14
Tabella 12 Minivolture veicoli trasporto merci	14
Tabella 13 Minivolture motocicli	15
Tabella 14 Minivolture altri veicoli	15
Tabella 15 Minivolture totale veicoli	16
Grafico 4 Minivolture totale veicoli	16
Tabella 16 Passaggi di proprietà autovetture al netto delle minivolture	17
Tabella 17 Passaggi di proprietà veicoli trasporto merci al netto delle minivolture	17
Tabella 18 Passaggi di proprietà motocicli al netto delle minivolture	18
Tabella 19 Passaggi di proprietà altri veicoli al netto delle minivolture	18
Tabella 20 Passaggi di proprietà totale veicoli al netto delle minivolture	19
Grafico 5 Passaggi di proprietà totale veicoli al netto delle minivolture	19
Tabella 21 Radiazioni autovetture	20
Tabella 22 Radiazioni veicoli trasporto merci	20
Tabella 23 Radiazioni motocicli	21
Tabella 24 Radiazioni altri veicoli	21
Tabella 25 Radiazioni totale veicoli	22
Grafico 6 Radiazioni totale veicoli	22
Tabella 26 Saldo prime iscrizioni - radiazioni (autovetture)	23
Tabella 27 Rapporto prime iscrizioni/radiazioni (autovetture)	23
Tabella 28 Saldo prime iscrizioni - radiazioni (veicoli trasporto merci)	24
Tabella 29 Rapporto prime iscrizioni/radiazioni (veicoli trasporto merci)	24
Tabella 30 Saldo prime iscrizioni - radiazioni (motocicli)	25
Tabella 31 Rapporto prime iscrizioni/radiazioni (motocicli)	25
Tabella 32 Saldo prime iscrizioni - radiazioni (altri veicoli)	26
Tabella 33 Rapporto prime iscrizioni/radiazioni (altri veicoli)	26

Tabella 34	Saldo prime iscrizioni - radiazioni (totale veicoli)	27
Tabella 35	Rapporto prime iscrizioni/radiazioni (totale veicoli)	27
Tabella 36	Relazioni tra minivolture e passaggi di proprietà (autovetture)	28
Tabella 37	Relazioni tra minivolture e passaggi di proprietà (veicoli trasporto merci)	28
Tabella 38	Relazioni tra minivolture e passaggi di proprietà (motocicli)	29
Tabella 39	Relazioni tra minivolture e passaggi di proprietà (altri veicoli)	29
Tabella 40	Relazioni tra minivolture e passaggi di proprietà (totale veicoli)	30
Tabella 41	Rapporto passaggi netti di proprietà/prime iscrizioni (autovetture)	31
Tabella 42	Rapporto passaggi netti di proprietà/prime iscrizioni (veicoli trasporto merci)	31
Tabella 43	Rapporto passaggi netti di proprietà/prime iscrizioni (motocicli)	32
Tabella 44	Rapporto passaggi netti di proprietà/prime iscrizioni (altri veicoli)	32
Tabella 45	Rapporto passaggi netti di proprietà/prime iscrizioni (totale veicoli)	33
Grafico 7	Rapporto passaggi netti di proprietà/prime iscrizioni (totale veicoli)	33
<b>Inserto:</b>	<b>Cruscotto ACI - Autovetture</b>	<b>34-37</b>
Appendice	Formalità autovetture nelle province (maggio)	38-40
	Formalità autovetture nelle province (gennaio-maggio)	41-43

# NOTA INFORMATIVA

Il bollettino analizza i dati riguardanti l'andamento del mercato e gli eventi che lo caratterizzano: la nascita (prima iscrizione al PRA), i passaggi di proprietà e la cessazione dalla circolazione o radiazione.

**Il Decreto Dirigenziale (DD) n° 196 del 27/09/2021 ha disposto la definitiva entrata a regime del D.Lgs. n.98/2017, pertanto, dal 1° ottobre 2021, dovrà essere sempre emesso (ove previsto) il Documento Unico di circolazione e di proprietà (DU). Di conseguenza i dati delle varie formalità registrate al PRA dovranno essere allineati con gli stessi rilevati dalla Motorizzazione, a meno del ricorso alle procedure di emergenza (per impedimento tecnico sulla singola pratica o a seguito di specifica autorizzazione), che sfrutteranno ancora l'utilizzo dei software tradizionali. Inoltre è prevista la registrazione di immatricolazioni massive che saranno lavorate con una nuova funzionalità nell'ultimo giorno del mese; dette pratiche dovranno poi essere completate, con l'iscrizione al PRA, il giorno lavorativo successivo, dallo STA richiedente.**

Le tabelle illustrano in sequenza, per le principali categorie di veicoli, l'andamento dei seguenti eventi:

1. **ISCRIZIONI DI VEICOLI NUOVI DI FABBRICA al PRA.:**  
Registrazione della prima iscrizione al PRA di un veicolo nuovo di fabbrica.
2. **PASSAGGI DI PROPRIETA':**  
Registrazione al PRA del trasferimento di proprietà di un veicolo.
3. **MINIVOLTURE:**  
Registrazione al PRA di un passaggio di proprietà di un veicolo a favore di un concessionario, ai fini della rivendita a terzi. Tali dati sono stati disaggregati solo a partire dal 1998, anno in cui il fenomeno ha raggiunto valori significativi.
4. **PASSAGGI DI PROPRIETA' AL NETTO DELLE MINIVOLTURE:**  
Differenza tra punto 2 e punto 3
5. **CESSAZIONI DALLA CIRCOLAZIONE (RADIAZIONI):**  
Registrazione al PRA della radiazione del veicolo, avvenuta per rottamazione, esportazione o altro (es.: veicoli abbandonati e rimossi dalle autorità). Da luglio 1998 questa formalità non viene più presentata (nel caso di rottamazione) dal proprietario del veicolo, ma dal titolare del centro autorizzato alla raccolta dei veicoli da rottamare. Dal momento della consegna del veicolo al demolitore (in forza del D. lgs. n. 149/2006 in vigore dal 27/04/06), lo stesso ha 30 giorni di tempo per presentare la formalità al PRA.

Le diverse categorie di veicoli sono state sintetizzate in 5 grandi gruppi:

- **AUTOVETTURE:**  
Sono i veicoli destinati al trasporto di persone, aventi al massimo nove posti, compreso quello del conducente;
- **VEICOLI COMMERCIALI E INDUSTRIALI (trasporto merci):**  
Questo gruppo comprende gli autocarri per il trasporto merci, gli autoveicoli per i trasporti speciali, i trattori stradali o motrici per semirimorchi, i motocarri per il trasporto merci e i motocarri per i trasporti speciali;
- **MOTOCICLI:**  
Sono i veicoli a due ruote, adibiti a trasporto persone con cilindrata superiore a 50 cc.
- **ALTRI VEICOLI:**  
Sono comprese tutte le categorie di veicoli non analizzate precedentemente (ad es. autobus, rimorchi, semirimorchi, ecc.);
- **TOTALE VEICOLI:**  
La somma delle precedenti categorie.

La serie storica comprende gli anni 2023, 2024 e 2025 per il quale saranno da considerare “provvisori” i valori riferiti agli ultimi 4 mesi antecedenti la data di pubblicazione del bollettino (corsivo).

# ANALISI DELLE TENDENZE

**Maggio 2025** ha avuto una giornata lavorativa in meno rispetto al corrispondente mese dell'anno precedente, si ritiene, pertanto, opportuno riportare anche la variazione a parità di giornate lavorative.

È da ricordare che il Decreto Dirigenziale (DD) n° 196 del 27/09/2021 ha disposto la definitiva entrata a regime del D.Lgs. n.98/2017, pertanto, dal 1° ottobre 2021, dovrà essere sempre emesso (ove previsto) il Documento Unico di circolazione e di proprietà (DU). Di conseguenza i dati delle varie formalità registrate al PRA dovranno essere allineati con gli stessi rilevati dalla Motorizzazione, a meno del ricorso alle procedure di emergenza (per impedimento tecnico sulla singola pratica o a seguito di specifica autorizzazione), che sfrutteranno ancora l'utilizzo dei software tradizionali. Inoltre, è prevista la registrazione di immatricolazioni massive che saranno lavorate con una nuova funzionalità nell'ultimo giorno del mese; dette pratiche dovranno poi essere completate, con l'iscrizione al PRA, il giorno lavorativo successivo, dallo STA richiedente.

A maggio si è evidenziato un risultato negativo per le **prime iscrizioni** di autovetture: 141.500 formalità registrate rispetto alle 145.659 di maggio 2024 ed un decremento del 2,9%, che raggiunge un +1,8% a parità di giornate lavorative. Flessione a livello mensile per le prime iscrizioni di motocicli a maggio, con una variazione negativa dell'1,6% (media giornaliera: +3%), essendo state presentate 43.296 formalità contro le 44.017 di maggio 2024. Complessivamente, la dinamica delle prime iscrizioni di veicoli in genere ha archiviato una diminuzione del 4% (206.115 unità contro le 214.726 del 2024), che migliora a +0,6% a livello di variazione giornaliera.

Sono da evidenziare a maggio gli aumenti a due cifre registrati per le autovetture negli Uffici Territoriali di Torino, +19,8% e di Roma, +15%, a fronte di una contrazione del 29,2% nell'Ufficio di Firenze, determinati dagli opposti andamenti del noleggio.

Nei primi cinque mesi del 2025 sono stati archiviati decrementi dell'1,6% per le autovetture, del 7,2% per i motocicli e del 3,7% per tutti i veicoli.

Calo a maggio per i **passaggi di proprietà** di autovetture depurati dalle minivolture (i trasferimenti temporanei a nome del concessionario in attesa della rivendita al cliente finale): si è rilevata una variazione negativa del 5% rispetto a maggio 2024, che sale ad un -0,4%, considerando la media giornaliera. Decremento più lieve per i trasferimenti di autovetture al lordo delle minivolture, -3,9% (variazione giornaliera: +0,7%), con 463.273 formalità contro le 481.925 di maggio 2024; diminuzione anche per le minivolture, -2,3% (media giornaliera: +2,3%) e 196.063 minipassaggi in confronto ai 200.773 di maggio 2024. In crescita i trasferimenti delle moto al netto delle minivolture, con una variazione positiva dell'1,4% (variazione giornaliera: +6,3%), essendo state presentate 72.444 pratiche contro le 71.419 di maggio 2024. I veicoli in genere, sempre al netto delle minivolture, hanno fatto registrare una flessione del 3,8% rispetto a maggio 2024, che aumenta ad un +0,8% a parità di giornate lavorative.

Riguardo ai volumi numerici globali in assoluto, si riscontra che i passaggi di proprietà, depurati dall'effetto distorsivo delle minivolture, sono stati 267.210 per le sole autovetture e 382.218 per tutti i veicoli (nel mese di maggio 2024 furono, rispettivamente 281.152 e 397.411).

Per ogni 100 autovetture nuove ne sono state vendute 189 usate nel mese di maggio e 192 nei primi cinque mesi del 2025.

Fino a maggio sono stati rilevati aumenti dell'1,9% per le autovetture, dello 0,3% per i motocicli e dell'1,5% per tutti i veicoli.

Contrazione a maggio per le **radiazioni** di autovetture: si è registrato un decremento del 4,8% rispetto al corrispondente mese dell'anno precedente (determinato in particolare dal calo delle demolizioni -5,4%, a fronte di una lieve crescita delle esportazioni, +0,5%), con 96.523 pratiche contro le 101.346 di maggio 2024. Il tasso unitario di sostituzione è stato pari a 0,68 nel mese di maggio (ogni 100 auto nuove ne sono state radiate 68) ed a 0,69 nei primi cinque mesi del 2025. Flessione anche per le radiazioni dei motocicli, con una variazione negativa del 2,9% e 10.727 motocicli radiati contro i 11.042 di maggio 2024. Per i veicoli in genere è stato, infine, rilevato un calo del 4,9%, con 117.328 radiazioni rispetto alle 123.322 di maggio dello scorso anno.

Considerando la giornata lavorativa in meno di maggio 2025 rispetto a maggio 2024, le suddette variazioni negative migliorano e diventano -0,2% per le autovetture, +1,8% per i motocicli e -0,3% per tutti i veicoli.

Nei primi cinque mesi del 2025 sono risultate contrazioni del 4,6% per le autovetture, del 10,2% per i motocicli e del 5,6% per tutti i veicoli.

Riguardo alle alimentazioni, le autovetture nuove ibride a benzina, con una quota pari al 44,3% del mercato delle prime iscrizioni nel mese di maggio, si sono confermate al primo posto, riportando, altresì, una crescita del 14,8% e superando, come ormai accade negli ultimi anni, le vendite di auto a benzina oltre che diesel, con incidenze pari rispettivamente al 26,1% e 10,3%. Le prime iscrizioni di vetture elettriche hanno archiviato una ripresa anche a maggio sia in merito alla quota, 5% contro il 3,3% di maggio 2024, sia nel raffronto tra i due mesi corrispondenti, +46,9% la variazione percentuale. Diminuzione a maggio per le nuove iscrizioni di auto a benzina, -21,8%, ancora più pesante per le vetture diesel, -28,6%. Incremento a maggio per le auto a doppia alimentazione benzina/gpl, pari a +32,4%, con una quota pure in aumento, dal 6,7% di maggio 2024 al 9,1% di maggio 2025. Flessione a maggio per le iscrizioni di auto ibride elettriche a gasolio, -17%, al 5% di incidenza sul totale. A maggio una sola iscrizione per le auto a doppia alimentazione benzina/metano e pesante calo del 98,1% per le auto ad alimentazione esclusiva a metano.

Nel mercato dell'usato prevalgono ancora le alimentazioni tradizionali (diesel e benzina); la quota dell'ibrido a benzina si pone al 9,1% a maggio con una crescita pari a +13,8%. Le auto elettriche sono ancora all'1% di quota a maggio (aumento pari al 31,4%). Nei minipassaggi primeggiano tuttora le auto diesel (43,8% di quota a maggio 2025, comunque in calo rispetto a maggio 2024, quando era il 48,6%). L'incidenza delle auto ibride a benzina per le minivolture si colloca all'11,3% a maggio (+26,7% l'incremento), quota che continua a superare la stessa delle auto a gpl, ferme al 7,2%. In evidenza risulta anche l'aumento delle minivolture di auto ibride a gasolio, che hanno ottenuto un rialzo del 46%, con una percentuale sul totale ancora pari al 2,7%. Le minivolture delle auto elettriche hanno registrato una quota dell'1,5% ed una crescita del 21,2%.



## FORMALITA' P.R.A. RELATIVE ALLE AUTOVETTURE

Grafico 1

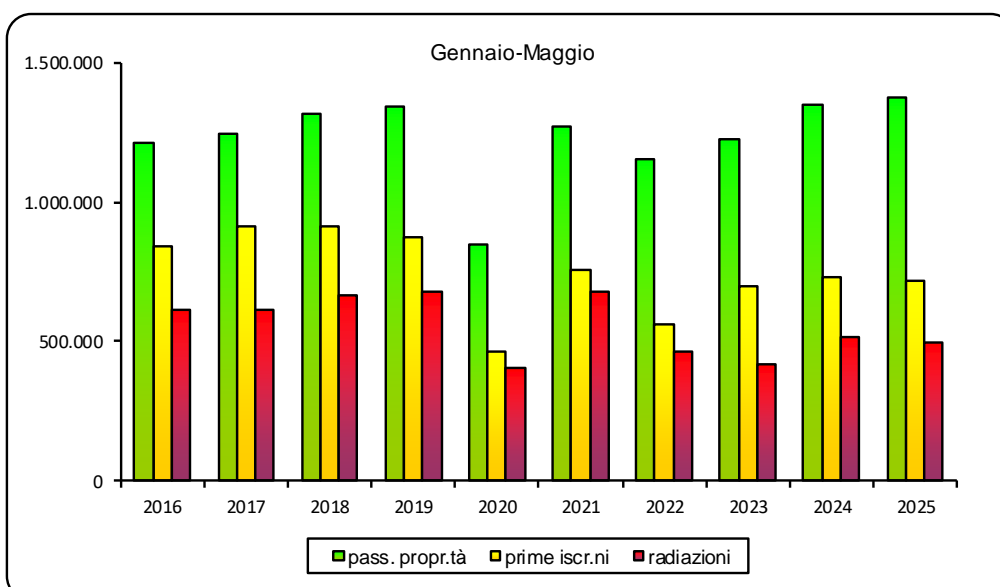
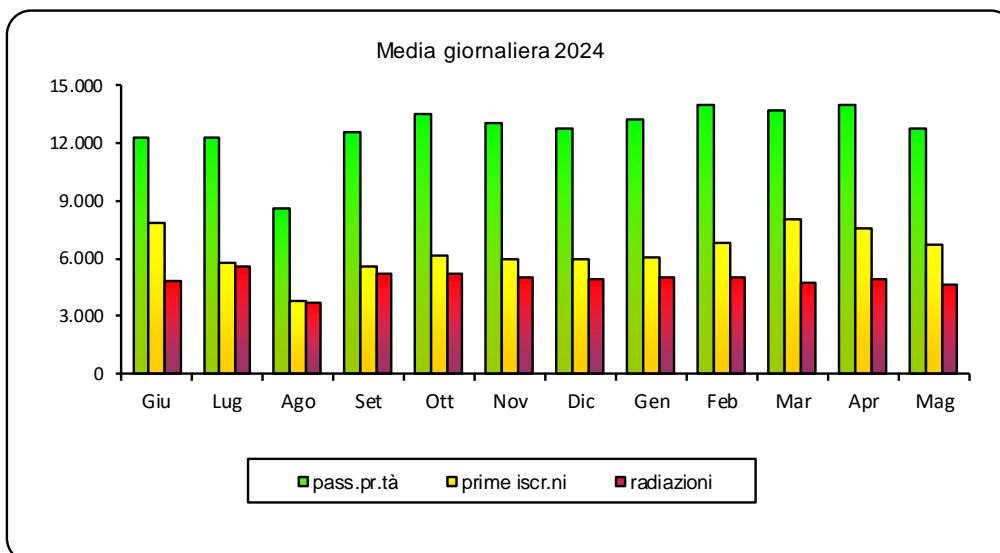
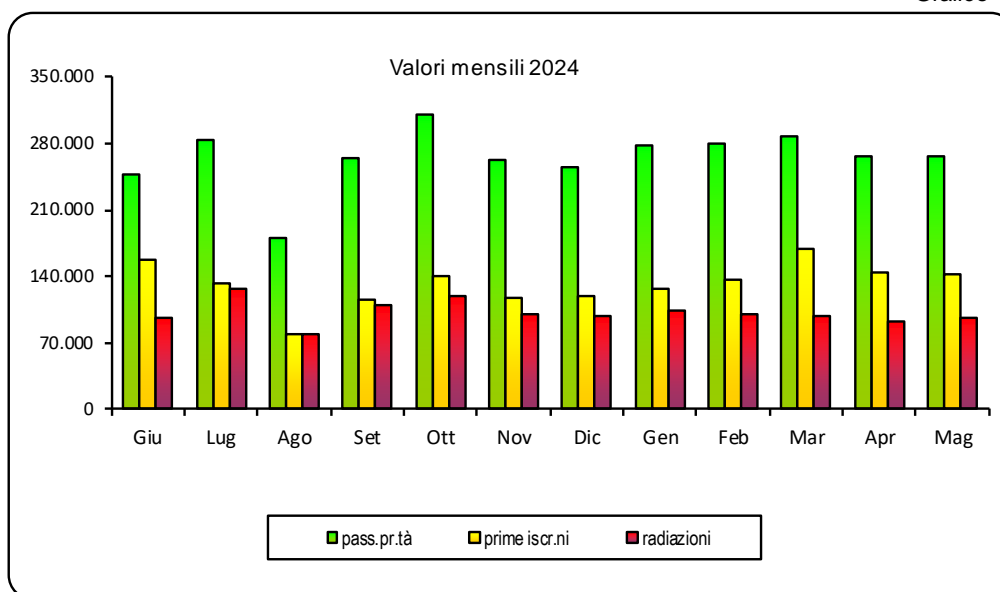

## PRIME ISCRIZIONI AUTOVETTURE NUOVE DI FABBRICA

Tabella 1

MESI	2023	2024		2025	
	Val. assol.	Val. assol.	D % 24/23	Val. assol.	D % 25/24
Gennaio	121.907	131.633	8,0	127.021	-3,5
Febbraio	130.566	148.237	13,5	136.031	-8,2
Marzo	169.219	169.363	0,1	168.520	-0,5
Aprile	121.610	134.366	10,5	144.361	7,4
Maggio	155.280	145.659	-6,2	141.500	-2,9
Giugno	144.797	157.277	8,6		
Luglio	119.978	132.132	10,1		
Agosto	84.269	79.746	-5,4		
Settembre	132.014	116.120	-12,0		
Ottobre	141.607	140.275	-0,9		
Novembre	141.244	118.254	-16,3		
Dicembre	119.187	119.038	-0,1		
TOTALE	1.581.678	1.592.100	0,7		

## PRIME ISCRIZIONI VEICOLI TRASPORTO MERCI NUOVI DI FABBRICA

Tabella 2

MESI	2023	2024		2025	
	Val. assol.	Val. assol.	D % 24/23	Val. assol.	D % 25/24
Gennaio	15.586	20.074	28,8	17.585	-12,4
Febbraio	17.087	21.224	24,2	17.477	-17,7
Marzo	22.369	23.312	4,2	19.314	-17,1
Aprile	15.181	19.112	25,9	19.296	1,0
Maggio	21.208	22.581	6,5	18.849	-16,5
Giugno	20.453	23.539	15,1		
Luglio	19.748	20.351	3,1		
Agosto	13.970	10.526	-24,7		
Settembre	19.413	15.026	-22,6		
Ottobre	22.163	20.041	-9,6		
Novembre	22.111	18.032	-18,4		
Dicembre	20.533	18.214	-11,3		
TOTALE	229.822	232.032	1,0		

## PRIME ISCRIZIONI MOTOCICLI NUOVI DI FABBRICA

Tabella 3

MESI	2023	2024		2025	
	Val. assol.	Val. assol.	D % 24/23	Val. assol.	D % 25/24
Gennaio	20.294	19.952	-1,7	17.506	-12,3
Febbraio	22.721	27.178	19,6	21.651	-20,3
Marzo	36.178	34.163	-5,6	32.213	-5,7
Aprile	31.881	38.949	22,2	37.718	-3,2
Maggio	40.718	44.017	8,1	43.296	-1,6
Giugno	40.694	39.282	-3,5		
Luglio	36.152	39.329	8,8		
Agosto	17.355	17.047	-1,8		
Settembre	25.351	25.697	1,4		
Ottobre	23.757	24.000	1,0		
Novembre	15.780	17.086	8,3		
Dicembre	9.057	26.599	193,7		
TOTALE	319.938	353.299	10,4		

## PRIME ISCRIZIONI ALTRI VEICOLI NUOVI DI FABBRICA

Tabella 4

MESI	2023	2024		2025	
	Val. assol.	Val. assol.	D % 24/23	Val. assol.	D % 25/24
Gennaio	1.903	1.853	-2,6	1.931	4,2
Febbraio	2.392	1.865	-22,0	1.927	3,3
Marzo	2.669	1.964	-26,4	1.945	-1,0
Aprile	1.928	2.014	4,5	2.058	2,2
Maggio	2.216	2.469	11,4	2.470	0,0
Giugno	2.235	2.261	1,2		
Luglio	2.089	2.650	26,9		
Agosto	1.668	1.320	-20,9		
Settembre	2.180	1.656	-24,0		
Ottobre	2.144	2.056	-4,1		
Novembre	2.231	1.752	-21,5		
Dicembre	1.556	2.121	36,3		
TOTALE	25.211	23.981	-4,9		

## PRIME ISCRIZIONI TOTALE VEICOLI NUOVI DI FABBRICA

Tabella 5

MESI	2023	2024		2025	
	Val. assol.	Val. assol.	D % 24/23	Val. assol.	D % 25/24
Gennaio	159.690	173.512	8,7	164.043	-5,5
Febbraio	172.766	198.504	14,9	177.086	-10,8
Marzo	230.435	228.802	-0,7	221.992	-3,0
Aprile	170.600	194.441	14,0	203.433	4,6
Maggio	219.422	214.726	-2,1	206.115	-4,0
Giugno	208.179	222.359	6,8		
Luglio	177.967	194.462	9,3		
Agosto	117.262	108.639	-7,4		
Settembre	178.958	158.499	-11,4		
Ottobre	189.671	186.372	-1,7		
Novembre	181.366	155.124	-14,5		
Dicembre	150.333	165.972	10,4		
TOTALE	2.156.649	2.201.412	2,1		

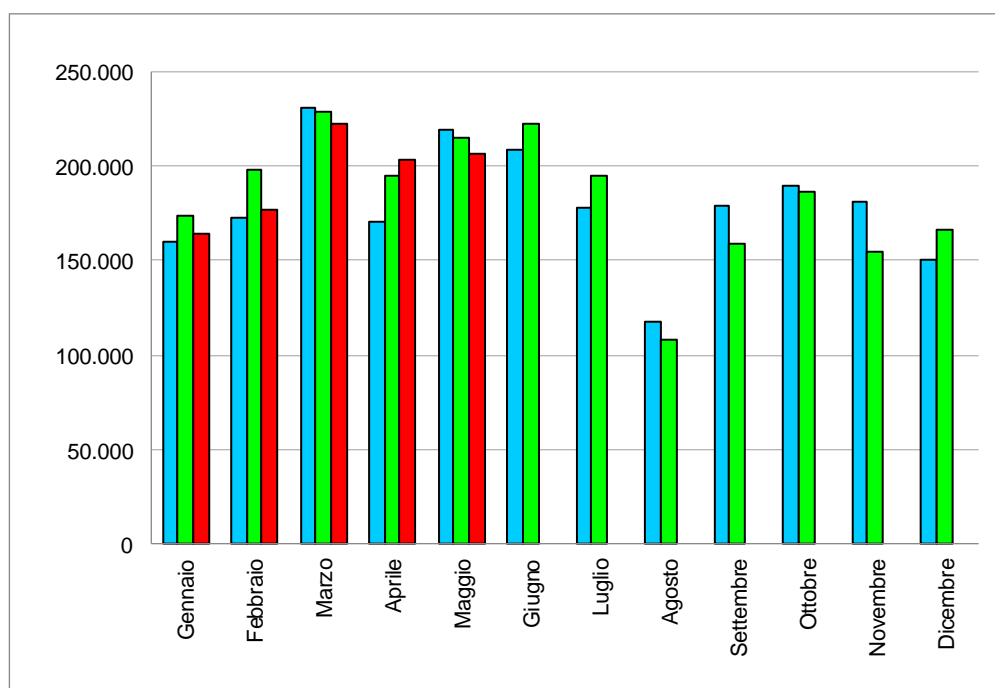

## PASSAGGI DI PROPRIETA' AUTOVETTURE

Tabella 6

MESI	2023	2024		2025	
	Val. assol.	Val. assol.	D % 24/23	Val. assol.	D % 25/24
Gennaio	394.335	458.950	16,4	471.897	2,8
Febbraio	414.630	475.819	14,8	496.149	4,3
Marzo	492.051	481.697	-2,1	509.870	5,8
Aprile	371.433	447.619	20,5	472.999	5,7
Maggio	450.199	481.925	7,0	463.273	-3,9
Giugno	417.571	419.372	0,4		
Luglio	414.992	478.367	15,3		
Agosto	306.769	300.006	-2,2		
Settembre	427.937	441.817	3,2		
Ottobre	495.590	542.765	9,5		
Novembre	470.300	468.886	-0,3		
Dicembre	417.695	470.709	12,7		
TOTALE	5.073.502	5.467.932	7,8		

## PASSAGGI DI PROPRIETA' VEICOLI TRASPORTO MERCI

Tabella 7

MESI	2023	2024		2025	
	Val. assol.	Val. assol.	D % 24/23	Val. assol.	D % 25/24
Gennaio	55.538	62.012	11,7	62.898	1,4
Febbraio	55.936	63.792	14,0	63.511	-0,4
Marzo	67.529	63.349	-6,2	65.661	3,6
Aprile	49.223	57.675	17,2	59.400	3,0
Maggio	59.740	64.508	8,0	60.318	-6,5
Giugno	53.507	54.480	1,8		
Luglio	52.486	61.817	17,8		
Agosto	36.419	36.789	1,0		
Settembre	52.492	55.855	6,4		
Ottobre	61.997	69.993	12,9		
Novembre	58.128	60.432	4,0		
Dicembre	52.927	58.608	10,7		
TOTALE	655.922	709.310	8,1		

## PASSAGGI DI PROPRIETA' MOTOCICLI

Tabella 8

MESI	2023	2024		2025	
	Val. assol.	Val. assol.	D % 24/23	Val. assol.	D % 25/24
Gennaio	42.335	46.603	10,1	47.237	1,4
Febbraio	49.519	56.806	14,7	55.461	-2,4
Marzo	74.772	66.238	-11,4	70.666	6,7
Aprile	64.723	77.922	20,4	75.368	-3,3
Maggio	78.799	84.039	6,6	85.534	1,8
Giugno	75.221	73.336	-2,5		
Luglio	74.484	80.419	8,0		
Agosto	50.433	48.152	-4,5		
Settembre	64.773	61.933	-4,4		
Ottobre	66.818	61.770	-7,6		
Novembre	49.601	47.011	-5,2		
Dicembre	37.194	39.417	6,0		
TOTALE	728.672	743.646	2,1		

## PASSAGGI DI PROPRIETA' ALTRI VEICOLI

Tabella 9

MESI	2023	2024		2025	
	Val. assol.	Val. assol.	D % 24/23	Val. assol.	D % 25/24
Gennaio	4.598	5.230	13,7	4.849	-7,3
Febbraio	4.672	5.498	17,7	4.927	-10,4
Marzo	5.866	4.960	-15,4	5.480	10,5
Aprile	4.074	4.851	19,1	4.881	0,6
Maggio	5.001	4.831	-3,4	5.233	8,3
Giugno	4.906	4.679	-4,6		
Luglio	4.598	5.193	12,9		
Agosto	3.049	2.955	-3,1		
Settembre	4.051	4.107	1,4		
Ottobre	5.018	4.825	-3,8		
Novembre	4.526	4.527	0,0		
Dicembre	4.207	4.131	-1,8		
TOTALE	54.566	55.787	2,2		

## PASSAGGI DI PROPRIETA' TOTALE VEICOLI

Tabella 10

MESI	2023	2024		2025	
	Val. assol.	Val. assol.	D % 24/23	Val. assol.	D % 25/24
Gennaio	496.806	572.795	15,3	586.881	2,5
Febbraio	524.757	601.915	14,7	620.048	3,0
Marzo	640.218	616.244	-3,7	651.677	5,7
Aprile	489.453	588.067	20,1	612.648	4,2
Maggio	593.739	635.303	7,0	614.358	-3,3
Giugno	551.205	551.867	0,1		
Luglio	546.560	625.796	14,5		
Agosto	396.670	387.902	-2,2		
Settembre	549.253	563.712	2,6		
Ottobre	629.423	679.353	7,9		
Novembre	582.555	580.856	-0,3		
Dicembre	512.023	572.865	11,9		
TOTALE	6.512.662	6.976.675	7,1		

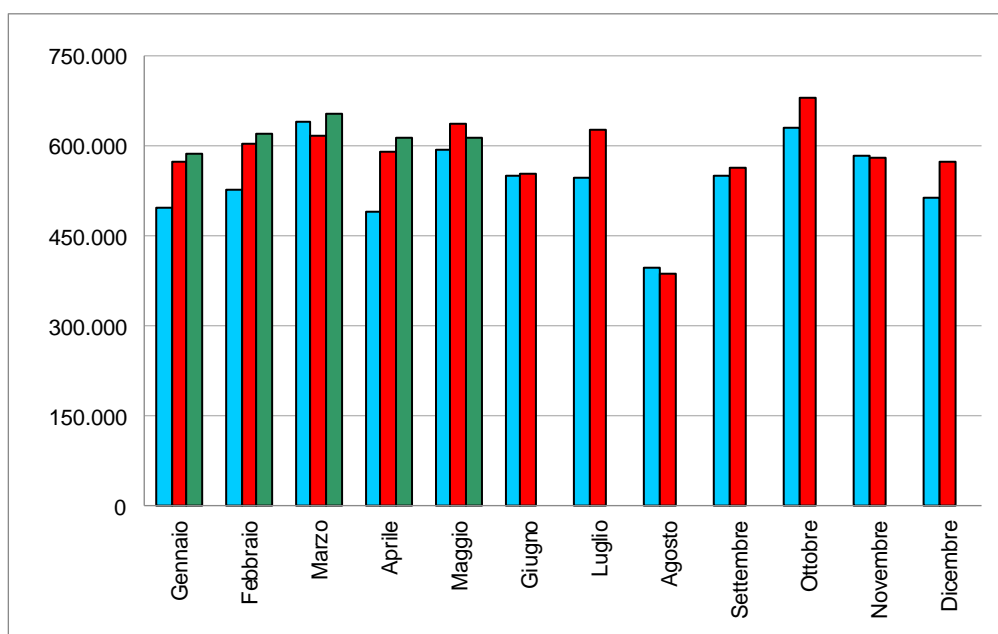

## MINIVOLTURE AUTOVETTURE

Tabella 11

MESI	2023	2024		2025	
	Val. assol.	Val. assol.	D % 24/23	Val. assol.	D % 25/24
Gennaio	160.034	193.095	20,7	194.130	0,5
Febbraio	179.027	202.491	13,1	216.566	7,0
Marzo	211.106	206.925	-2,0	223.058	7,8
Aprile	156.957	191.137	21,8	207.198	8,4
Maggio	188.780	200.773	6,4	196.063	-2,3
Giugno	174.489	173.044	-0,8		
Luglio	170.596	195.207	14,4		
Agosto	122.930	118.847	-3,3		
Settembre	179.961	177.106	-1,6		
Ottobre	215.684	232.265	7,7		
Novembre	211.742	207.092	-2,2		
Dicembre	187.475	215.122	14,7		
TOTALE	2.158.781	2.313.104	7,1		

## MINIVOLTURE VEICOLI TRASPORTO MERCI

Tabella 12

MESI	2023	2024		2025	
	Val. assol.	Val. assol.	D % 24/23	Val. assol.	D % 25/24
Gennaio	17.868	21.371	19,6	20.944	-2,0
Febbraio	19.454	22.798	17,2	22.277	-2,3
Marzo	23.968	23.035	-3,9	23.661	2,7
Aprile	16.935	20.919	23,5	21.186	1,3
Maggio	20.840	23.298	11,8	21.664	-7,0
Giugno	18.645	19.716	5,7		
Luglio	18.589	22.849	22,9		
Agosto	12.450	13.218	6,2		
Settembre	18.650	20.413	9,5		
Ottobre	22.238	25.321	13,9		
Novembre	20.855	22.082	5,9		
Dicembre	18.870	21.334	13,1		
TOTALE	229.362	256.354	11,8		



## MINIVOLTURE MOTOCICLI

Tabella 13

MESI	2023	2024		2025	
	Val. assol.	Val. assol.	D % 24/23	Val. assol.	D % 25/24
Gennaio	6.571	7.730	17,6	7.847	1,5
Febbraio	7.593	8.761	15,4	8.812	0,6
Marzo	10.734	10.169	-5,3	10.946	7,6
Aprile	8.952	11.105	24,1	11.602	4,5
Maggio	11.324	12.620	11,4	13.090	3,7
Giugno	11.105	10.876	-2,1		
Luglio	11.943	12.742	6,7		
Agosto	7.392	7.065	-4,4		
Settembre	10.756	10.699	-0,5		
Ottobre	11.422	10.527	-7,8		
Novembre	8.879	8.157	-8,1		
Dicembre	7.179	7.681	7,0		
TOTALE	113.850	118.132	3,8		

## MINIVOLTURE ALTRI VEICOLI

Tabella 14

MESI	2023	2024		2025	
	Val. assol.	Val. assol.	D % 24/23	Val. assol.	D % 25/24
Gennaio	956	1.033	8,1	1.031	-0,2
Febbraio	1.058	1.133	7,1	1.121	-1,1
Marzo	1.296	1.236	-4,6	1.365	10,4
Aprile	924	1.090	18,0	1.112	2,0
Maggio	1.196	1.201	0,4	1.323	10,2
Giugno	1.187	1.069	-9,9		
Luglio	1.065	1.239	16,3		
Agosto	650	584	-10,2		
Settembre	887	944	6,4		
Ottobre	1.218	1.163	-4,5		
Novembre	1.098	1.006	-8,4		
Dicembre	962	1.105	14,9		
TOTALE	12.497	12.803	2,4		

## MINIVOLTURE TOTALE VEICOLI

Tabella 15

MESI	2023	2024		2025	
	Val. assol.	Val. assol.	D % 24/23	Val. assol.	D % 25/24
Gennaio	185.429	223.229	20,4	223.952	0,3
Febbraio	207.132	235.183	13,5	248.776	5,8
Marzo	247.104	241.365	-2,3	259.030	7,3
Aprile	183.768	224.251	22,0	241.098	7,5
Maggio	222.140	237.892	7,1	232.140	-2,4
Giugno	205.426	204.705	-0,4		
Luglio	202.193	232.037	14,8		
Agosto	143.422	139.714	-2,6		
Settembre	210.254	209.162	-0,5		
Ottobre	250.562	269.276	7,5		
Novembre	242.574	238.337	-1,7		
Dicembre	214.486	245.242	14,3		
TOTALE	2.514.490	2.700.393	7,4		

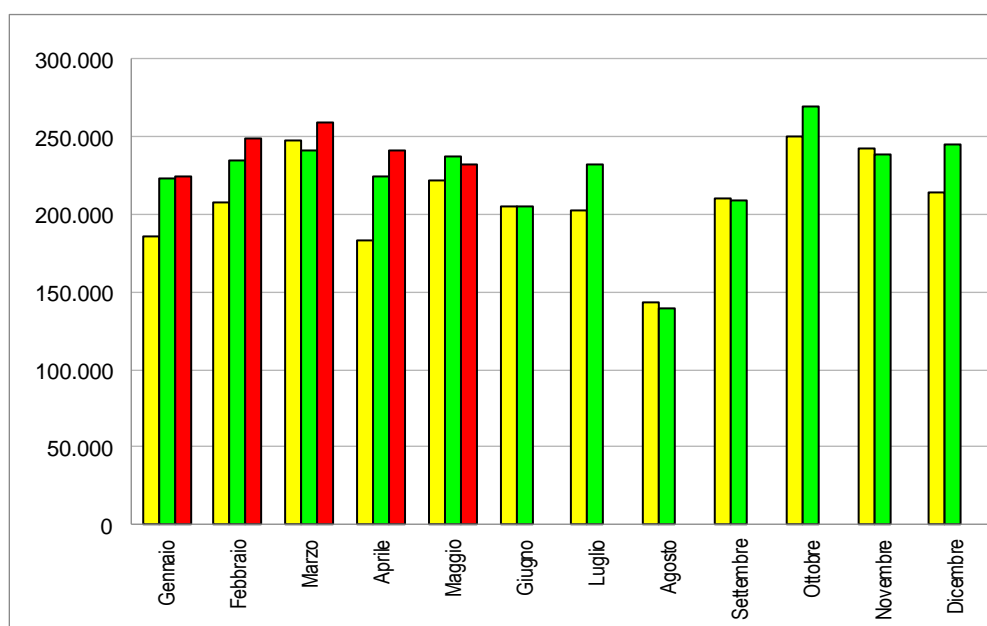

## PASSAGGI DI PROPRIETA' AUTOVETTURE AL NETTO DELLE MINIVOLTURE

Tabella 16

MESI	2023	2024		2025	
	Val. assol.	Val. assol.	D % 24/23	Val. assol.	D % 25/24
Gennaio	234.301	265.855	13,5	277.767	4,5
Febbraio	235.603	273.328	16,0	279.583	2,3
Marzo	280.945	274.772	-2,2	286.812	4,4
Aprile	214.476	256.482	19,6	265.801	3,6
Maggio	261.419	281.152	7,5	267.210	-5,0
Giugno	243.082	246.328	1,3		
Luglio	244.396	283.160	15,9		
Agosto	183.839	181.159	-1,5		
Settembre	247.976	264.711	6,7		
Ottobre	279.906	310.500	10,9		
Novembre	258.558	261.794	1,3		
Dicembre	230.220	255.587	11,0		
TOTALE	2.914.721	3.154.828	8,2		

## PASSAGGI DI PROPRIETA' VEICOLI MERCI AL NETTO DELLE MINIVOLTURE

Tabella 17

MESI	2023	2024		2025	
	Val. assol.	Val. assol.	D % 24/23	Val. assol.	D % 25/24
Gennaio	37.670	40.641	7,9	41.954	3,2
Febbraio	36.482	40.994	12,4	41.234	0,6
Marzo	43.561	40.314	-7,5	42.000	4,2
Aprile	32.288	36.756	13,8	38.214	4,0
Maggio	38.900	41.210	5,9	38.654	-6,2
Giugno	34.862	34.764	-0,3		
Luglio	33.897	38.968	15,0		
Agosto	23.969	23.571	-1,7		
Settembre	33.842	35.442	4,7		
Ottobre	39.759	44.672	12,4		
Novembre	37.273	38.350	2,9		
Dicembre	34.057	37.274	9,4		
TOTALE	426.560	452.956	6,2		

## PASSAGGI DI PROPRIETA' MOTOCICLI AL NETTO DELLE MINIVOLTURE

Tabella 18

MESI	2023	2024		2025	
	Val. assol.	Val. assol.	D % 24/23	Val. assol.	D % 25/24
Gennaio	35.764	38.873	8,7	39.390	1,3
Febbraio	41.926	48.045	14,6	46.649	-2,9
Marzo	64.038	56.069	-12,4	59.720	6,5
Aprile	55.771	66.817	19,8	63.766	-4,6
Maggio	67.475	71.419	5,8	72.444	1,4
Giugno	64.116	62.460	-2,6		
Luglio	62.541	67.677	8,2		
Agosto	43.041	41.087	-4,5		
Settembre	54.017	51.234	-5,2		
Ottobre	55.396	51.243	-7,5		
Novembre	40.722	38.854	-4,6		
Dicembre	30.015	31.736	5,7		
TOTALE	614.822	625.514	1,7		

## PASSAGGI DI PROPRIETA' ALTRI VEICOLI AL NETTO DELLE MINIVOLTURE

Tabella 19

MESI	2023	2024		2025	
	Val. assol.	Val. assol.	D % 24/23	Val. assol.	D % 25/24
Gennaio	3.642	4.197	15,2	3.818	-9,0
Febbraio	3.614	4.365	20,8	3.806	-12,8
Marzo	4.570	3.724	-18,5	4.115	10,5
Aprile	3.150	3.761	19,4	3.769	0,2
Maggio	3.805	3.630	-4,6	3.910	7,7
Giugno	3.719	3.610	-2,9		
Luglio	3.533	3.954	11,9		
Agosto	2.399	2.371	-1,2		
Settembre	3.164	3.163	0,0		
Ottobre	3.800	3.662	-3,6		
Novembre	3.428	3.521	2,7		
Dicembre	3.245	3.026	-6,7		
TOTALE	42.069	42.984	2,2		

## PASSAGGI DI PROPRIETA' TOTALE VEICOLI AL NETTO DELLE MINIVOLTURE

Tabella 20

MESI	2023	2024		2025	
	Val. assol.	Val. assol.	D % 24/23	Val. assol.	D % 25/24
Gennaio	311.377	349.566	12,3	362.929	3,8
Febbraio	317.625	366.732	15,5	371.272	1,2
Marzo	393.114	374.879	-4,6	392.647	4,7
Aprile	305.685	363.816	19,0	371.550	2,1
Maggio	371.599	397.411	6,9	382.218	-3,8
Giugno	345.779	347.162	0,4		
Luglio	344.367	393.759	14,3		
Agosto	253.248	248.188	-2,0		
Settembre	338.999	354.550	4,6		
Ottobre	378.861	410.077	8,2		
Novembre	339.981	342.519	0,7		
Dicembre	297.537	327.623	10,1		
TOTALE	3.998.172	4.276.282	7,0		

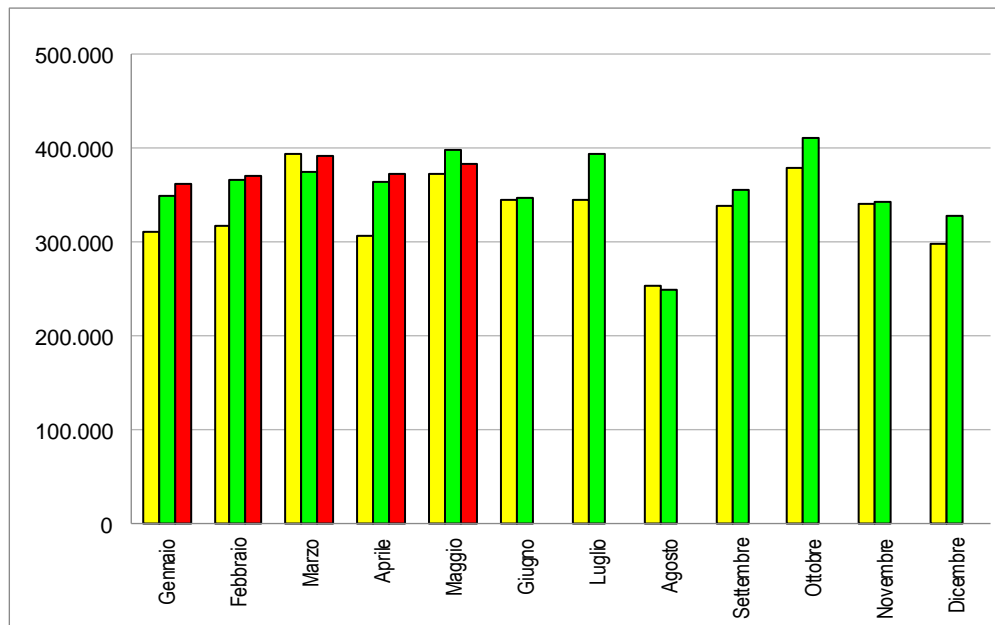

## RADIAZIONI AUTOVETTURE

Tabella 21

MESI	2023	2024		2025	
	Val. assol.	Val. assol.	D % 24/23	Val. assol.	D % 25/24
Gennaio	82.874	93.691	13,1	104.664	11,7
Febbraio	84.614	132.082	56,1	99.790	-24,4
Marzo	92.055	99.499	8,1	99.110	-0,4
Aprile	68.371	90.490	32,4	92.996	2,8
Maggio	90.862	101.346	11,5	96.523	-4,8
Giugno	86.117	96.588	12,2		
Luglio	85.450	127.602	49,3		
Agosto	60.435	78.202	29,4		
Settembre	84.534	109.066	29,0		
Ottobre	87.952	119.279	35,6		
Novembre	82.836	99.246	19,8		
Dicembre	80.274	98.271	22,4		
TOTALE	986.374	1.245.362	26,3		

## RADIAZIONI VEICOLI TRASPORTO MERCI

Tabella 22

MESI	2023	2024		2025	
	Val. assol.	Val. assol.	D % 24/23	Val. assol.	D % 25/24
Gennaio	8.323	9.515	14,3	10.312	8,4
Febbraio	8.650	18.061	108,8	10.389	-42,5
Marzo	9.978	9.318	-6,6	10.472	12,4
Aprile	6.609	8.311	25,8	8.976	8,0
Maggio	8.374	9.845	17,6	9.205	-6,5
Giugno	7.949	8.111	2,0		
Luglio	7.666	10.172	32,7		
Agosto	5.197	6.149	18,3		
Settembre	7.765	8.961	15,4		
Ottobre	9.085	11.434	25,9		
Novembre	8.322	9.626	15,7		
Dicembre	8.163	9.801	20,1		
TOTALE	96.081	119.304	24,2		

## RADIAZIONI MOTOCICLI

Tabella 23

MESI	2023	2024		2025	
	Val. assol.	Val. assol.	D % 24/23	Val. assol.	D % 25/24
Gennaio	9.398	9.737	3,6	9.131	-6,2
Febbraio	10.544	14.930	41,6	9.671	-35,2
Marzo	11.007	10.239	-7,0	10.363	1,2
Aprile	8.137	9.702	19,2	10.106	4,2
Maggio	10.407	11.042	6,1	10.727	-2,9
Giugno	10.218	9.240	-9,6		
Luglio	11.387	11.581	1,7		
Agosto	6.321	6.536	3,4		
Settembre	9.505	10.012	5,3		
Ottobre	10.634	11.024	3,7		
Novembre	9.228	9.225	0,0		
Dicembre	7.810	8.558	9,6		
TOTALE	114.596	121.826	6,3		

## RADIAZIONI ALTRI VEICOLI

Tabella 24

MESI	2023	2024		2025	
	Val. assol.	Val. assol.	D % 24/23	Val. assol.	D % 25/24
Gennaio	838	913	8,9	951	4,2
Febbraio	941	1.138	20,9	919	-19,2
Marzo	1.112	922	-17,1	1.160	25,8
Aprile	795	774	-2,6	972	25,6
Maggio	944	1.089	15,4	873	-19,8
Giugno	984	920	-6,5		
Luglio	859	906	5,5		
Agosto	594	591	-0,5		
Settembre	850	789	-7,2		
Ottobre	879	1.147	30,5		
Novembre	927	865	-6,7		
Dicembre	833	908	9,0		
TOTALE	10.556	10.962	3,8		

## RADIAZIONI TOTALE VEICOLI

Tabella 25

MESI	2023	2024		2025	
	Val. assol.	Val. assol.	D % 24/23	Val. assol.	D % 25/24
Gennaio	101.433	113.856	12,2	125.058	9,8
Febbraio	104.749	166.211	58,7	120.769	-27,3
Marzo	114.152	119.978	5,1	121.105	0,9
Aprile	83.912	109.277	30,2	113.050	3,5
Maggio	110.587	123.322	11,5	117.328	-4,9
Giugno	105.268	114.859	9,1		
Luglio	105.362	150.261	42,6		
Agosto	72.547	91.478	26,1		
Settembre	102.654	128.828	25,5		
Ottobre	108.550	142.884	31,6		
Novembre	101.313	118.962	17,4		
Dicembre	97.080	117.538	21,1		
TOTALE	1.207.607	1.497.454	24,0		

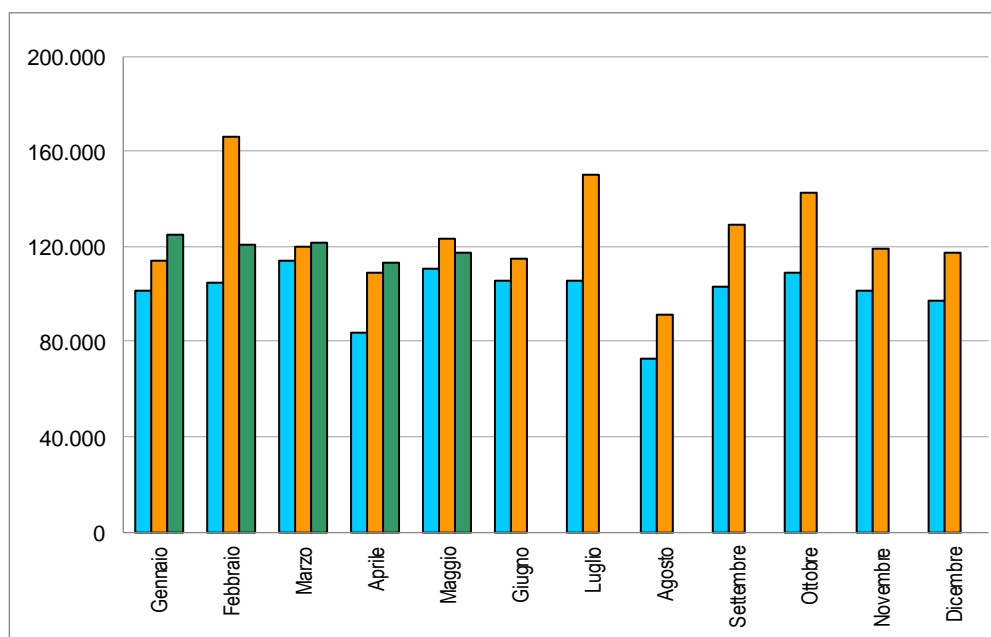



## SALDO PRIME ISCRIZIONI - RADIAZIONI

(Autovetture)

Tabella 26

MESI	2023	2024	2025
Gennaio	39.033	37.942	22.357
Febbraio	45.952	16.155	36.241
Marzo	77.164	69.864	69.410
Aprile	53.239	43.876	51.365
Maggio	64.418	44.313	44.977
Giugno	58.680	60.689	
Luglio	34.528	4.530	
Agosto	23.834	1.544	
Settembre	47.480	7.054	
Ottobre	53.655	20.996	
Novembre	58.408	19.008	
Dicembre	38.913	20.767	
TOTALE	595.304	346.738	

## RAPPORTO PRIME ISCRIZIONI/RADIAZIONI

(Autovetture)

Tabella 27

MESI	2023	2024	2025
Gennaio	1,47	1,40	1,21
Febbraio	1,54	1,12	1,36
Marzo	1,84	1,70	1,70
Aprile	1,78	1,48	1,55
Maggio	1,71	1,44	1,47
Giugno	1,68	1,63	
Luglio	1,40	1,04	
Agosto	1,39	1,02	
Settembre	1,56	1,06	
Ottobre	1,61	1,18	
Novembre	1,71	1,19	
Dicembre	1,48	1,21	
Media Annuale	1,60	1,28	

## **SALDO PRIME ISCRIZIONI - RADIAZIONI**

(Veicoli trasporto merci)

Tabella 28

MESI	2023	2024	2025
Gennaio	7.263	10.559	7.273
Febbraio	8.437	3.163	7.088
Marzo	12.391	13.994	8.842
Aprile	8.572	10.801	10.320
Maggio	12.834	12.736	9.644
Giugno	12.504	15.428	
Luglio	12.082	10.179	
Agosto	8.773	4.377	
Settembre	11.648	6.065	
Ottobre	13.078	8.607	
Novembre	13.789	8.406	
Dicembre	12.370	8.413	
TOTALE	135.764	114.752	

## **RAPPORTO PRIME ISCRIZIONI/RADIAZIONI**

(Veicoli trasporto merci)

Tabella 29

MESI	2023	2024	2025
Gennaio	1,87	2,11	1,71
Febbraio	1,98	1,18	1,68
Marzo	2,24	2,50	1,84
Aprile	2,30	2,30	2,15
Maggio	2,53	2,29	2,05
Giugno	2,57	2,90	
Luglio	2,58	2,00	
Agosto	2,69	1,71	
Settembre	2,50	1,68	
Ottobre	2,44	1,75	
Novembre	2,66	1,87	
Dicembre	2,52	1,86	
Media Annuale	2,39	1,94	

## SALDO PRIME ISCRIZIONI - RADIAZIONI

(Motocicli)

Tabella 30

MESI	2023	2024	2025
Gennaio	10.896	10.215	8.375
Febbraio	12.177	12.248	11.980
Marzo	25.171	23.924	21.850
Aprile	23.744	29.247	27.612
Maggio	30.311	32.975	32.569
Giugno	30.476	30.042	
Luglio	24.765	27.748	
Agosto	11.034	10.511	
Settembre	15.846	15.685	
Ottobre	13.123	12.976	
Novembre	6.552	7.861	
Dicembre	1.247	18.041	
TOTALE	205.342	231.473	

## RAPPORTO PRIME ISCRIZIONI/RADIAZIONI

(Motocicli)

Tabella 31

MESI	2023	2024	2025
Gennaio	2,16	2,05	1,92
Febbraio	2,15	1,82	2,24
Marzo	3,29	3,34	3,11
Aprile	3,92	4,01	3,73
Maggio	3,91	3,99	4,04
Giugno	3,98	4,25	
Luglio	3,17	3,40	
Agosto	2,75	2,61	
Settembre	2,67	2,57	
Ottobre	2,23	2,18	
Novembre	1,71	1,85	
Dicembre	1,16	3,11	
Media Annuale	2,79	2,90	

## SALDO PRIME ISCRIZIONI - RADIAZIONI

(Altri veicoli)

Tabella 32

MESI	2023	2024	2025
Gennaio	1.065	940	980
Febbraio	1.451	727	1.008
Marzo	1.557	1.042	785
Aprile	1.133	1.240	1.086
Maggio	1.272	1.380	1.597
Giugno	1.251	1.341	
Luglio	1.230	1.744	
Agosto	1.074	729	
Settembre	1.330	867	
Ottobre	1.265	909	
Novembre	1.304	887	
Dicembre	723	1.213	
TOTALE	14.655	13.019	

## RAPPORTO PRIME ISCRIZIONI/RADIAZIONI

(Altri veicoli)

Tabella 33

MESI	2023	2024	2025
Gennaio	2,27	2,03	2,03
Febbraio	2,54	1,64	2,10
Marzo	2,40	2,13	1,68
Aprile	2,43	2,60	2,12
Maggio	2,35	2,27	2,83
Giugno	2,27	2,46	
Luglio	2,43	2,92	
Agosto	2,81	2,23	
Settembre	2,56	2,10	
Ottobre	2,44	1,79	
Novembre	2,41	2,03	
Dicembre	1,87	2,34	
Media Annuale	2,39	2,19	

## SALDO PRIME ISCRIZIONI - RADIAZIONI

(Totale veicoli)

Tabella 34

MESI	2023	2024	2025
Gennaio	58.257	59.656	38.985
Febbraio	68.017	32.293	56.317
Marzo	116.283	108.824	100.887
Aprile	86.688	85.164	90.383
Maggio	108.835	91.404	88.787
Giugno	102.911	107.500	
Luglio	72.605	44.201	
Agosto	44.715	17.161	
Settembre	76.304	29.671	
Ottobre	81.121	43.488	
Novembre	80.053	36.162	
Dicembre	53.253	48.434	
TOTALE	949.042	703.958	

## RAPPORTO PRIME ISCRIZIONI/RADIAZIONI

(Totale veicoli)

Tabella 35

MESI	2023	2024	2025
Gennaio	1,57	1,52	1,31
Febbraio	1,65	1,19	1,47
Marzo	2,02	1,91	1,83
Aprile	2,03	1,78	1,80
Maggio	1,98	1,74	1,76
Giugno	1,98	1,94	
Luglio	1,69	1,29	
Agosto	1,62	1,19	
Settembre	1,74	1,23	
Ottobre	1,75	1,30	
Novembre	1,79	1,30	
Dicembre	1,55	1,41	
Media Annuale	1,79	1,47	

## RELAZIONI TRA MINIVOLTURE E PASSAGGI DI PROPRIETA'

(Autovetture)

Tabella 36

MESI	Composizione %								
	2023			2024			2025		
	miniv.	pass. net.	pass. tot.	miniv.	pass. net.	pass. tot.	miniv.	pass. net.	pass. tot.
Gennaio	40,6%	59,4%	100,0%	42,1%	57,9%	100,0%	41,1%	58,9%	100,0%
Febbraio	43,2%	56,8%	100,0%	42,6%	57,4%	100,0%	43,6%	56,4%	100,0%
Marzo	42,9%	57,1%	100,0%	43,0%	57,0%	100,0%	43,7%	56,3%	100,0%
Aprile	42,3%	57,7%	100,0%	42,7%	57,3%	100,0%	43,8%	56,2%	100,0%
Maggio	41,9%	58,1%	100,0%	41,7%	58,3%	100,0%	42,3%	57,7%	100,0%
Giugno	41,8%	58,2%	100,0%	41,3%	58,7%	100,0%			
Luglio	41,1%	58,9%	100,0%	40,8%	59,2%	100,0%			
Agosto	40,1%	59,9%	100,0%	39,6%	60,4%	100,0%			
Settembre	42,1%	57,9%	100,0%	40,1%	59,9%	100,0%			
Ottobre	43,5%	56,5%	100,0%	42,8%	57,2%	100,0%			
Novembre	45,0%	55,0%	100,0%	44,2%	55,8%	100,0%			
Dicembre	44,9%	55,1%	100,0%	45,7%	54,3%	100,0%			
Media Annuale	42,6%	57,4%	100,0%	42,3%	57,7%	100,0%			

(Veicoli trasporto merci)

Tabella 37

MESI	Composizione %								
	2023			2024			2025		
	miniv.	pass. net.	pass. tot.	miniv.	pass. net.	pass. tot.	miniv.	pass. net.	pass. tot.
Gennaio	32,2%	67,8%	100,0%	34,5%	65,5%	100,0%	33,3%	66,7%	100,0%
Febbraio	34,8%	65,2%	100,0%	35,7%	64,3%	100,0%	35,1%	64,9%	100,0%
Marzo	35,5%	64,5%	100,0%	36,4%	63,6%	100,0%	36,0%	64,0%	100,0%
Aprile	34,4%	65,6%	100,0%	36,3%	63,7%	100,0%	35,7%	64,3%	100,0%
Maggio	34,9%	65,1%	100,0%	36,1%	63,9%	100,0%	35,9%	64,1%	100,0%
Giugno	34,8%	65,2%	100,0%	36,2%	63,8%	100,0%			
Luglio	35,4%	64,6%	100,0%	37,0%	63,0%	100,0%			
Agosto	34,2%	65,8%	100,0%	35,9%	64,1%	100,0%			
Settembre	35,5%	64,5%	100,0%	36,5%	63,5%	100,0%			
Ottobre	35,9%	64,1%	100,0%	36,2%	63,8%	100,0%			
Novembre	35,9%	64,1%	100,0%	36,5%	63,5%	100,0%			
Dicembre	35,7%	64,3%	100,0%	36,4%	63,6%	100,0%			
Media Annuale	35,0%	65,0%	100,0%	36,1%	63,9%	100,0%			

## RELAZIONI TRA MINIVOLTURE E PASSAGGI DI PROPRIETA'

(Motocicli)

Tabella 38

MESI	Composizione %								
	2023			2024			2025		
	miniv.	pass. net.	pass. tot.	miniv.	pass. net.	pass. tot.	miniv.	pass. net.	pass. tot.
Gennaio	15,5%	84,5%	100,0%	16,6%	83,4%	100,0%	16,6%	83,4%	100,0%
Febbraio	15,3%	84,7%	100,0%	15,4%	84,6%	100,0%	15,9%	84,1%	100,0%
Marzo	14,4%	85,6%	100,0%	15,4%	84,6%	100,0%	15,5%	84,5%	100,0%
Aprile	13,8%	86,2%	100,0%	14,3%	85,7%	100,0%	15,4%	84,6%	100,0%
Maggio	14,4%	85,6%	100,0%	15,0%	85,0%	100,0%	15,3%	84,7%	100,0%
Giugno	14,8%	85,2%	100,0%	14,8%	85,2%	100,0%			
Luglio	16,0%	84,0%	100,0%	15,8%	84,2%	100,0%			
Agosto	14,7%	85,3%	100,0%	14,7%	85,3%	100,0%			
Settembre	16,6%	83,4%	100,0%	17,3%	82,7%	100,0%			
Ottobre	17,1%	82,9%	100,0%	17,0%	83,0%	100,0%			
Novembre	17,9%	82,1%	100,0%	17,4%	82,6%	100,0%			
Dicembre	19,3%	80,7%	100,0%	19,5%	80,5%	100,0%			
Media Annuale	15,6%	84,4%	100,0%	15,9%	84,1%	100,0%			

(Altri veicoli)

Tabella 39

MESI	Composizione %								
	2023			2024			2025		
	miniv.	pass. net.	pass. tot.	miniv.	pass. net.	pass. tot.	miniv.	pass. net.	pass. tot.
Gennaio	20,8%	79,2%	100,0%	19,8%	80,2%	100,0%	21,3%	78,7%	100,0%
Febbraio	22,6%	77,4%	100,0%	20,6%	79,4%	100,0%	22,8%	77,2%	100,0%
Marzo	22,1%	77,9%	100,0%	24,9%	75,1%	100,0%	24,9%	75,1%	100,0%
Aprile	22,7%	77,3%	100,0%	22,5%	77,5%	100,0%	22,8%	77,2%	100,0%
Maggio	23,9%	76,1%	100,0%	24,9%	75,1%	100,0%	25,3%	74,7%	100,0%
Giugno	24,2%	75,8%	100,0%	22,8%	77,2%	100,0%			
Luglio	23,2%	76,8%	100,0%	23,9%	76,1%	100,0%			
Agosto	21,3%	78,7%	100,0%	19,8%	80,2%	100,0%			
Settembre	21,9%	78,1%	100,0%	23,0%	77,0%	100,0%			
Ottobre	24,3%	75,7%	100,0%	24,1%	75,9%	100,0%			
Novembre	24,3%	75,7%	100,0%	22,2%	77,8%	100,0%			
Dicembre	22,9%	77,1%	100,0%	26,7%	73,3%	100,0%			
Media Annuale	22,9%	77,1%	100,0%	22,9%	77,1%	100,0%			

# **RELAZIONI TRA MINIVOLTURE E PASSAGGI DI PROPRIETA'**

(Totale veicoli)

Tabella 40

MESI	Composizione %								
	2023			2024			2025		
	miniv.	pass. net.	pass. tot.	miniv.	pass. net.	pass. tot.	miniv.	pass. net.	pass. tot.
Gennaio	37,3%	62,7%	100,0%	39,0%	61,0%	100,0%	38,2%	61,8%	100,0%
Febbraio	39,5%	60,5%	100,0%	39,1%	60,9%	100,0%	40,1%	59,9%	100,0%
Marzo	38,6%	61,4%	100,0%	39,2%	60,8%	100,0%	39,7%	60,3%	100,0%
Aprile	37,5%	62,5%	100,0%	38,1%	61,9%	100,0%	39,4%	60,6%	100,0%
Maggio	37,4%	62,6%	100,0%	37,4%	62,6%	100,0%	37,8%	62,2%	100,0%
Giugno	37,3%	62,7%	100,0%	37,1%	62,9%	100,0%			
Luglio	37,0%	63,0%	100,0%	37,1%	62,9%	100,0%			
Agosto	36,2%	63,8%	100,0%	36,0%	64,0%	100,0%			
Settembre	38,3%	61,7%	100,0%	37,1%	62,9%	100,0%			
Ottobre	39,8%	60,2%	100,0%	39,6%	60,4%	100,0%			
Novembre	41,6%	58,4%	100,0%	41,0%	59,0%	100,0%			
Dicembre	41,9%	58,1%	100,0%	42,8%	57,2%	100,0%			
Media Annuale	38,6%	61,4%	100,0%	38,7%	61,3%	100,0%			



**RAPPORTO PASSAGGI NETTI/PRIME ISCRIZIONI**  
(Autovetture)

Tabella 41

MESI	2023	2024	2025
Gennaio	1,92	2,02	2,19
Febbraio	1,80	1,84	2,06
Marzo	1,66	1,62	1,70
Aprile	1,76	1,91	1,84
Maggio	1,68	1,93	1,89
Giugno	1,68	1,57	
Luglio	2,04	2,14	
Agosto	2,18	2,27	
Settembre	1,88	2,28	
Ottobre	1,98	2,21	
Novembre	1,83	2,21	
Dicembre	1,93	2,15	
Media Annuale	1,84	1,98	

**RAPPORTO PASSAGGI NETTI/PRIME ISCRIZIONI**  
(Veicoli trasporto merci)

Tabella 42

MESI	2023	2024	2025
Gennaio	2,42	2,02	2,39
Febbraio	2,14	1,93	2,36
Marzo	1,95	1,73	2,17
Aprile	2,13	1,92	1,98
Maggio	1,83	1,82	2,05
Giugno	1,70	1,48	
Luglio	1,72	1,91	
Agosto	1,72	2,24	
Settembre	1,74	2,36	
Ottobre	1,79	2,23	
Novembre	1,69	2,13	
Dicembre	1,66	2,05	
Media Annuale	1,86	1,95	

## RAPPORTO PASSAGGI NETTI/PRIME ISCRIZIONI

(Motocicli)

Tabella 43

MESI	2023	2024	2025
Gennaio	1,76	1,95	2,25
Febbraio	1,85	1,77	2,15
Marzo	1,77	1,64	1,85
Aprile	1,75	1,72	1,69
Maggio	1,66	1,62	1,67
Giugno	1,58	1,59	
Luglio	1,73	1,72	
Agosto	2,48	2,41	
Settembre	2,13	1,99	
Ottobre	2,33	2,14	
Novembre	2,58	2,27	
Dicembre	3,31	1,19	
Media Annuale	1,92	1,77	

## RAPPORTO PASSAGGI NETTI/PRIME ISCRIZIONI

(Altri veicoli)

Tabella 44

MESI	2023	2024	2025
Gennaio	1,91	2,26	1,98
Febbraio	1,51	2,34	1,98
Marzo	1,71	1,90	2,12
Aprile	1,63	1,87	1,83
Maggio	1,72	1,47	1,58
Giugno	1,66	1,60	
Luglio	1,69	1,49	
Agosto	1,44	1,80	
Settembre	1,45	1,91	
Ottobre	1,77	1,78	
Novembre	1,54	2,01	
Dicembre	2,09	1,43	
Media Annuale	1,67	1,79	

## RAPPORTO PASSAGGI NETTI/PRIME ISCRIZIONI

(Totale veicoli)

Tabella 45

MESI	2023	2024	2025
Gennaio	1,95	2,01	2,21
Febbraio	1,84	1,85	2,10
Marzo	1,71	1,64	1,77
Aprile	1,79	1,87	1,83
Maggio	1,69	1,85	1,85
Giugno	1,66	1,56	
Luglio	1,94	2,02	
Agosto	2,16	2,28	
Settembre	1,89	2,24	
Ottobre	2,00	2,20	
Novembre	1,87	2,21	
Dicembre	1,98	1,97	
Media Annuale	1,85	1,94	

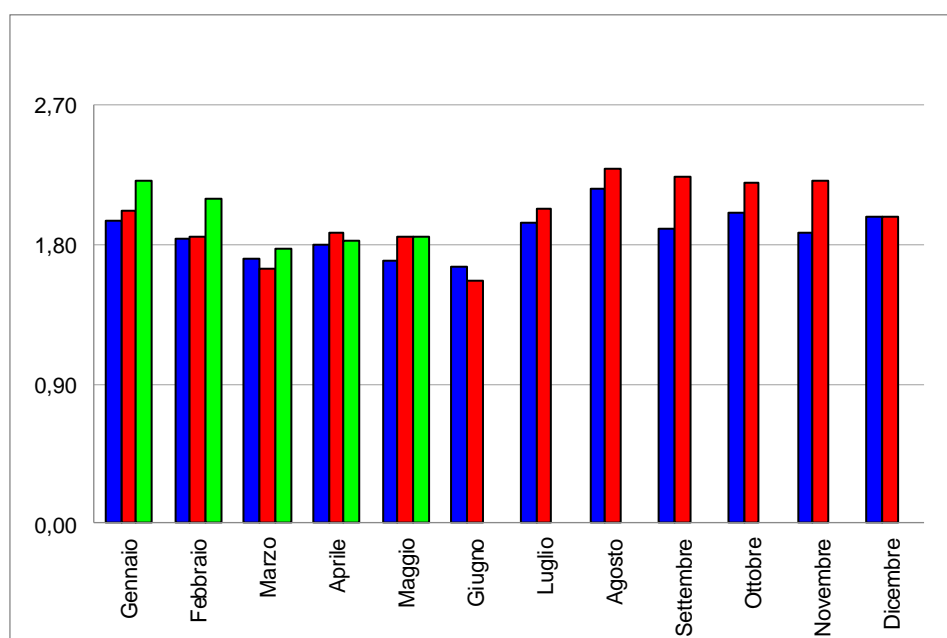



Automobile Club d'Italia

# ***CRUSCOTTO - ACI***

## ***AUTOVETTURE***

**Andamento mensile  
del mercato**

**MAGGIO 2025**



	PRIME ISCRIZIONI NUOVO DI FABBRICA			PRIME ISCRIZIONI USATO (1)		PASSAGGI DI PROPRIETA' (usato reale) (2)			MINIVOLTURE (3)		
	2024	2025	D % '25/'24	2024	2025	2024	2025	D % '25/'24	2024	2025	D % '25/'24
Gen.	131.633	127.021	-3,50%	12.173	10.348	265.855	277.767	4,48%	193.095	194.130	0,54%
Feb.	148.237	136.031	-8,23%	12.740	11.140	273.328	279.583	2,29%	202.491	216.566	6,95%
Mar.	169.363	168.520	-0,50%	12.963	11.825	274.772	286.812	4,38%	206.925	223.058	7,80%
Apr.	134.366	144.361	7,44%	11.894	11.199	256.482	265.802	3,63%	191.137	207.198	8,40%
Mag.	145.659	141.500	-2,86%	13.531	11.667	281.152	267.210	-4,96%	200.773	196.063	-2,35%
TOTALE Gen - Mag.	729.258	717.433	-1,62%	63.301	56.179	1.351.589	1.377.174	1,89%	994.421	1.037.015	4,28%
Giu.	157.277			10.977		246.328			173.044		
Lug.	132.132			12.432		283.160			195.207		
Ago.	79.746			7.701		181.159			118.847		
Set.	116.120			9.927		264.711			177.106		
Ott.	140.275			12.143		310.500			232.265		
Nov.	118.254			10.950		261.794			207.092		
Dic.	119.038			10.056		255.587			215.122		
TOTALE ANNO	1.592.100			137.487		3.154.828			2.313.104		
Media Mensile	132.675			11.457		262.902			192.759		

- 1 Prime iscrizioni autovetture già immatricolate all'estero o già iscritte in altri registri nazionali (militari/CRI,ecc.)
- 2 Passaggi di proprietà al netto delle minivolture e al lordo delle Km. 0
- 3 Passaggi di proprietà di vetture usate con intestazione ai concessionari, in attesa di rivendita a terzi (D.l. 41/'95)
- 4 Autovetture nuove immatricolate nel mese e rivendute entro i successivi sei mesi

Stima KM 0 (4)		RADIAZIONI			PERDITE DI POSSESSO		RIENTRI IN POSSESSO		Rapporto usato/nuovo Rapporto radiazioni/nuovo (tasso di sostituzione)		
2024	2025	2024	2025	D% '25/'24	2024	2025	2024	2025	2025 (g/b)	2025 (o/b)	
8.411	7.818	93.691	104.664	11,71%	8.442	8.318	516	532	2,19	0,82	Gen.
7.616	9.670	132.082	99.790	-24,45%	7.143	7.441	568	597	2,06	0,73	Feb.
11.120	13.343	99.499	99.110	-0,39%	6.707	7.453	507	595	1,70	0,59	Mar.
8.746	11.170	90.490	92.996	2,77%	6.601	6.817	504	556	1,84	0,64	Apr.
9.721	11.992	101.346	96.523	-4,76%	7.372	7.316	601	498	1,89	0,68	Mag.
45.614	53.993	517.108	493.084	-4,65%	36.265	37.344	2.696	2.779	1,92	0,69	TOTALE Gen - Mag.
8.783	15.796	96.588			6.069		508				Giu.
10.106	12.030	127.602			7.693		562				Lug.
7.633	5.931	78.202			4.347		329				Ago.
13.378	8.858	109.066			6.855		477				Set.
11.893	8.599	119.279			7.830		600				Ott.
11.124	10.655	99.246			7.175		501				Nov.
9.755		98.271			7.997		446				Dic.
118.286		1.245.362			84.231		6.119				TOTALE ANNO
9.857		103.780			7.019		510				Media Mensile

#### TERMINI DI PRESENTAZIONE DELLE FORMALITA' AL PRA:

- Prime iscrizioni: contestuali all'acquisto;
- Trasferimenti proprietà: contestuali all'acquisto (D.P.R. 19/09/2000 n. 358) in applicazione dal 12/05/'03;
- Minivolture: a discrezione dell'autosalone;
- Radiazioni: a cura del demolitore entro 30 gg. dalla consegna (D.lgs. n. 149/2006) in applicazione dal 27/04/'06. Nel

## MEDIA GIORNALIERA MOVIMENTI AUTOVETTURE

	PRIME ISCRIZIONI NUOVO DI FABBRICA (1)			PASSAGGI DI PROPRIETA' (usato reale) (2)			RADIAZIONI			
	2024	2025	D % '25/'24	2024	2025	D % '25/'24	2024	2025	D % '25/'24	
<b>Gennaio</b>	5.983	6.049	1,1%	12.084	13.227	9,5%	4.259	4.984	17,0%	<b>Gennaio</b>
<b>Febbraio</b>	7.059	6.802	-3,6%	13.016	13.979	7,4%	6.290	4.990	-20,7%	<b>Febbraio</b>
<b>Marzo</b>	8.065	8.025	-0,5%	13.084	13.658	4,4%	4.738	4.720	-0,4%	<b>Marzo</b>
<b>Aprile</b>	6.718	7.598	13,1%	12.824	13.990	9,1%	4.525	4.895	8,2%	<b>Aprile</b>
<b>Maggio</b>	6.621	6.738	1,8%	12.780	12.724	-0,4%	4.607	4.596	-0,2%	<b>Maggio</b>
<b>Giugno</b>	7.864			12.316			4.829			<b>Giugno</b>
<b>Luglio</b>	5.745			12.311			5.548			<b>Luglio</b>
<b>Agosto</b>	3.797			8.627			3.724			<b>Agosto</b>
<b>Settembre</b>	5.530			12.605			5.194			<b>Settembre</b>
<b>Ottobre</b>	6.099			13.500			5.186			<b>Ottobre</b>
<b>Novembre</b>	5.913			13.090			4.962			<b>Novembre</b>
<b>Dicembre</b>	5.952			12.779			4.914			<b>Dicembre</b>
<b>MEDIA ANNUA</b>	<b>6.268</b>			<b>12.421</b>			<b>4.903</b>			<b>MEDIA ANNUA</b>

1 Prime iscrizioni nuovo di fabbrica al lordo delle Km. 0

2 Passaggi di proprietà al netto delle minivolture e al lordo delle Km. 0

# FORMALITA' PRA AUTOVETTURE NELLE PROVINCE (Maggio 2025)

Provincia	Prime iscrizioni	Passaggi di proprietà al netto delle minivolture	Radiazioni
AL (Alessandria)	928	2.008	639
AT (Asti)	426	1.041	350
BI (Biella)	310	894	243
CN (Cuneo)	1.111	2.758	1.022
NO (Novara)	751	1.729	556
TO (Torino)	14.532	10.658	3.180
VB (Verbania)	303	741	248
VC (Vercelli)	297	799	269
<b>PIEMONTE</b>	<b>18.658</b>	<b>20.628</b>	<b>6.508</b>
AO (Aosta)	305	693	325
<b>VALLE D'AOSTA</b>	<b>305</b>	<b>693</b>	<b>325</b>
BG (Bergamo)	1.904	4.690	1.691
BS (Brescia)	2.405	5.944	2.023
CO (Como)	1.578	2.663	999
CR (Cremona)	696	1.622	667
LC (Lecco)	587	1.369	574
LO (Lodi)	420	947	337
MN (Mantova)	622	1.900	753
MI (Milano)	8.273	11.993	7.592
MB (Monza Brianza)	2.092	3.749	1.266
PV (Pavia)	976	2.724	866
SO (Sondrio)	287	855	347
VA (Varese)	2.090	3.930	1.410
<b>LOMBARDIA</b>	<b>21.930</b>	<b>42.388</b>	<b>18.527</b>
BZ (Bolzano)	12.630	2.844	1.476
TN (Trento)	13.128	3.236	1.605
<b>TRENTINO A.A.</b>	<b>25.758</b>	<b>6.080</b>	<b>3.082</b>
BL (Belluno)	324	935	377
PD (Padova)	1.735	3.869	1.527
RO (Rovigo)	339	1.020	380
TV (Treviso)	1.460	3.817	1.667
VE (Venezia)	1.109	3.038	1.111
VR (Verona)	1.672	4.257	1.455
VI (Vicenza)	1.871	3.742	1.929
<b>VENETO</b>	<b>8.510</b>	<b>20.678</b>	<b>8.447</b>
GO (Gorizia)	173	596	226
PN (Pordenone)	493	1.506	648
TS (Trieste)	276	828	291
UD (Udine)	947	2.515	1.134
<b>FRIULI V.G.</b>	<b>1.889</b>	<b>5.445</b>	<b>2.300</b>



GE (Genova)	1.308	2.746	866
IM (Imperia)	243	840	283
SP (La Spezia)	391	896	231
SV (Savona)	422	1.095	290
<b>LIGURIA</b>	<b>2.364</b>	<b>5.578</b>	<b>1.671</b>
BO (Bologna)	2.369	3.995	1.664
FE (Ferrara)	602	1.481	551
FO (Forlì)	648	1.755	590
MO (Modena)	1.578	3.349	1.158
PR (Parma)	889	2.108	634
PC (Piacenza)	517	1.393	430
RA (Ravenna)	811	1.765	755
RE (Reggio Emilia)	1.917	2.593	1.145
RN (Rimini)	500	1.293	626
<b>EMILIA ROMAGNA</b>	<b>9.831</b>	<b>19.732</b>	<b>7.554</b>
AR (Arezzo)	692	1.654	475
FI (Firenze)	7.478	3.936	2.223
GR (Grosseto)	330	1.097	372
LI (Livorno)	693	1.365	427
LU (Lucca)	1.030	1.603	534
MS (Massa Carrara)	440	794	248
PI (Pisa)	1.085	1.738	539
PT (Pistoia)	610	1.478	650
PO (Prato)	709	994	244
SI (Siena)	547	1.243	387
<b>TOSCANA</b>	<b>13.614</b>	<b>15.901</b>	<b>6.100</b>
PG (Perugia)	1.172	3.365	1.260
TR (Terni)	348	1.063	343
<b>UMBRIA</b>	<b>1.520</b>	<b>4.428</b>	<b>1.603</b>
AN (Ancona)	733	2.063	810
AP (Ascoli Piceno)	305	849	335
FM (Fermo)	219	750	287
MC (Macerata)	433	1.358	622
PU (Pesaro e Urbino)	714	1.229	363
<b>MARCHE</b>	<b>2.404</b>	<b>6.250</b>	<b>2.418</b>
FR (Frosinone)	551	2.319	705
LT (Latina)	535	2.800	848
RI (Rieti)	166	803	292
RM (Roma)	14.653	19.223	7.345
VT (Viterbo)	387	1.691	569
<b>LAZIO</b>	<b>16.292</b>	<b>26.836</b>	<b>9.760</b>
AQ (L'Aquila)	353	1.462	521
CH (Chieti)	586	1.675	570
PE (Pescara)	423	1.370	411
TE (Teramo)	545	1.426	523
<b>ABRUZZO</b>	<b>1.907</b>	<b>5.933</b>	<b>2.026</b>

CB (Campobasso)	139	1.022	356
IS (Isernia)	64	419	125
<b>MOLISE</b>	<b>203</b>	<b>1.440</b>	<b>481</b>
AV (Avellino)	329	1.938	612
BN (Benevento)	231	1.268	413
CE (Caserta)	775	4.340	1.388
NA (Napoli)	2.007	11.831	4.219
SA (Salerno)	911	4.808	1.273
<b>CAMPANIA</b>	<b>4.253</b>	<b>24.185</b>	<b>7.906</b>
BA (Bari)	1.321	5.625	1.932
BT (Barletta Andria Trani)	189	1.629	586
BR (Brindisi)	238	2.042	634
FG (Foggia)	303	3.130	922
LE (Lecce)	682	3.563	1.140
TA (Taranto)	415	2.720	807
<b>PUGLIA</b>	<b>3.148</b>	<b>18.710</b>	<b>6.022</b>
MT (Matera)	256	890	321
PZ (Potenza)	295	1.588	495
<b>BASILICATA</b>	<b>551</b>	<b>2.479</b>	<b>816</b>
CZ (Catanzaro)	464	1.592	408
CS (Cosenza)	740	3.195	766
KR (Crotone)	104	743	127
RC (Reggio Calabria)	454	2.419	492
VV (Vibo Valentia)	130	712	133
<b>CALABRIA</b>	<b>1.892</b>	<b>8.661</b>	<b>1.927</b>
AG (Agrigento)	238	1.812	592
CL (Caltanissetta)	137	1.074	323
CT (Catania)	1.056	5.776	1.427
EN (Enna)	76	714	183
ME (Messina)	590	2.697	735
PA (Palermo)	1.469	5.098	1.617
RG (Ragusa)	381	1.624	486
SR (Siracusa)	366	1.926	565
TP (Trapani)	299	1.966	602
<b>SICILIA</b>	<b>4.612</b>	<b>22.687</b>	<b>6.531</b>
CA (Cagliari)	659	2.291	607
NU (Nuoro)	114	1.121	331
OR (Oristano)	89	772	212
SS (Sassari)	725	2.529	886
SU (Sud Sardegna)	272	1.767	483
<b>SARDEGNA</b>	<b>1.859</b>	<b>8.480</b>	<b>2.520</b>
<b>ITALIA</b>	<b>141.500</b>	<b>267.210</b>	<b>96.523</b>

# FORMALITA' PRA AUTOVETTURE NELLE PROVINCE

(Gennaio-Maggio 2025)

Provincia	Prime iscrizioni	Passaggi di proprietà al netto delle minivolture	Radiazioni
AL (Alessandria)	4.403	10.487	3.518
AT (Asti)	1.940	5.436	1.735
BI (Biella)	1.629	4.677	1.380
CN (Cuneo)	5.507	14.784	5.337
NO (Novara)	3.785	8.775	2.992
TO (Torino)	68.377	52.563	15.044
VB (Verbania)	1.467	3.813	1.322
VC (Vercelli)	1.484	4.252	1.410
<b>PIEMONTE</b>	<b>88.593</b>	<b>104.788</b>	<b>32.737</b>
AO (Aosta)	2.245	3.533	1.269
<b>VALLE D'AOSTA</b>	<b>2.245</b>	<b>3.533</b>	<b>1.269</b>
BG (Bergamo)	9.612	25.083	8.126
BS (Brescia)	12.065	30.934	10.491
CO (Como)	7.796	13.667	5.248
CR (Cremona)	3.585	8.094	3.411
LC (Lecco)	3.124	7.352	2.884
LO (Lodi)	2.162	5.113	1.754
MN (Mantova)	3.150	10.212	3.833
MI (Milano)	39.627	61.225	37.807
MB (Monza Brianza)	10.185	19.025	6.498
PV (Pavia)	5.023	13.669	4.367
SO (Sondrio)	1.296	4.337	1.546
VA (Varese)	9.973	20.381	6.792
<b>LOMBARDIA</b>	<b>107.599</b>	<b>219.092</b>	<b>92.755</b>
BZ (Bolzano)	53.634	13.900	6.872
TN (Trento)	68.500	15.725	6.526
<b>TRENTINO A.A.</b>	<b>122.134</b>	<b>29.624</b>	<b>13.398</b>
BL (Belluno)	1.708	4.804	1.764
PD (Padova)	9.057	20.727	8.018
RO (Rovigo)	1.817	5.579	2.215
TV (Treviso)	7.470	20.017	8.435
VE (Venezia)	6.308	16.642	6.151
VR (Verona)	8.647	22.556	9.038
VI (Vicenza)	9.172	20.121	9.379
<b>VENETO</b>	<b>44.179</b>	<b>110.445</b>	<b>44.999</b>
GO (Gorizia)	901	3.150	1.247
PN (Pordenone)	2.575	7.949	3.450
TS (Trieste)	1.555	4.213	1.637
UD (Udine)	4.461	13.249	5.802
<b>FRIULI V.G.</b>	<b>9.493</b>	<b>28.562</b>	<b>12.134</b>

GE (Genova)	6.429	14.330	4.245
IM (Imperia)	1.234	4.619	1.410
SP (La Spezia)	2.166	4.557	1.222
SV (Savona)	2.262	5.861	1.754
<b>LIGURIA</b>	<b>12.091</b>	<b>29.367</b>	<b>8.630</b>
BO (Bologna)	12.291	20.655	8.529
FE (Ferrara)	3.161	7.731	2.834
FO (Forlì)	3.411	9.115	3.272
MO (Modena)	7.911	17.439	5.886
PR (Parma)	4.682	11.002	3.409
PC (Piacenza)	2.673	7.034	2.337
RA (Ravenna)	4.262	9.395	3.772
RE (Reggio Emilia)	11.834	13.491	5.475
RN (Rimini)	2.700	6.948	2.729
<b>EMILIA ROMAGNA</b>	<b>52.927</b>	<b>102.810</b>	<b>38.243</b>
AR (Arezzo)	3.544	8.537	2.620
FI (Firenze)	42.117	19.976	11.653
GR (Grosseto)	1.722	5.672	1.912
LI (Livorno)	3.730	7.169	2.468
LU (Lucca)	5.363	8.632	2.818
MS (Massa Carrara)	2.377	4.168	1.272
PI (Pisa)	5.850	9.200	2.832
PT (Pistoia)	3.219	7.768	2.930
PO (Prato)	3.666	5.187	1.451
SI (Siena)	2.949	6.655	2.122
<b>TOSCANA</b>	<b>74.539</b>	<b>82.965</b>	<b>32.078</b>
PG (Perugia)	5.792	17.534	6.209
TR (Terni)	1.739	5.545	1.862
<b>UMBRIA</b>	<b>7.531</b>	<b>23.079</b>	<b>8.071</b>
AN (Ancona)	3.977	10.834	4.196
AP (Ascoli Piceno)	1.528	4.429	1.588
FM (Fermo)	1.121	3.981	1.392
MC (Macerata)	2.173	7.117	2.763
PU (Pesaro e Urbino)	3.704	6.762	2.141
<b>MARCHE</b>	<b>12.504</b>	<b>33.124</b>	<b>12.079</b>
FR (Frosinone)	2.820	12.507	4.011
LT (Latina)	3.154	14.092	4.516
RI (Rieti)	1.017	4.256	1.469
RM (Roma)	77.014	97.502	38.136
VT (Viterbo)	2.033	8.354	3.053
<b>LAZIO</b>	<b>86.039</b>	<b>136.711</b>	<b>51.185</b>
AQ (L'Aquila)	2.015	7.289	2.512
CH (Chieti)	3.133	8.672	3.221
PE (Pescara)	2.320	7.193	2.385
TE (Teramo)	2.742	7.516	2.688
<b>ABRUZZO</b>	<b>10.211</b>	<b>30.669</b>	<b>10.807</b>

CB (Campobasso)	923	5.545	1.794
IS (Isernia)	417	2.239	735
<b>MOLISE</b>	<b>1.340</b>	<b>7.784</b>	<b>2.529</b>
AV (Avellino)	1.800	9.710	3.029
BN (Benevento)	1.279	6.742	2.067
CE (Caserta)	4.097	22.257	7.046
NA (Napoli)	10.715	60.856	20.808
SA (Salerno)	4.883	25.422	6.718
<b>CAMPANIA</b>	<b>22.774</b>	<b>124.987</b>	<b>39.669</b>
BA (Bari)	6.511	29.106	9.895
BT (Barletta Andria Trani)	923	8.394	2.973
BR (Brindisi)	1.271	10.014	3.105
FG (Foggia)	1.666	15.680	4.438
LE (Lecce)	4.146	18.373	6.708
TA (Taranto)	2.219	13.857	4.129
<b>PUGLIA</b>	<b>16.737</b>	<b>95.424</b>	<b>31.249</b>
MT (Matera)	1.099	4.436	1.423
PZ (Potenza)	1.650	8.421	2.544
<b>BASILICATA</b>	<b>2.749</b>	<b>12.856</b>	<b>3.967</b>
CZ (Catanzaro)	2.478	8.050	2.161
CS (Cosenza)	3.689	16.856	4.226
KR (Crotone)	567	3.696	787
RC (Reggio Calabria)	2.466	12.150	2.703
VV (Vibo Valentia)	776	3.485	819
<b>CALABRIA</b>	<b>9.977</b>	<b>44.236</b>	<b>10.697</b>
AG (Agrigento)	1.535	9.632	2.879
CL (Caltanissetta)	873	5.562	1.710
CT (Catania)	5.790	28.738	7.765
EN (Enna)	475	3.786	955
ME (Messina)	3.175	13.531	3.718
PA (Palermo)	7.046	25.964	7.861
RG (Ragusa)	2.103	8.071	2.427
SR (Siracusa)	2.083	9.739	2.969
TP (Trapani)	1.812	10.206	3.261
<b>SICILIA</b>	<b>24.893</b>	<b>115.230</b>	<b>33.547</b>
CA (Cagliari)	3.092	10.855	3.415
NU (Nuoro)	631	5.590	1.828
OR (Oristano)	551	3.999	1.237
SS (Sassari)	3.242	12.741	4.395
SU (Sud Sardegna)	1.419	9.054	2.278
<b>SARDEGNA</b>	<b>8.936</b>	<b>42.240</b>	<b>13.152</b>
<b>ITALIA</b>	<b>717.492</b>	<b>1.377.527</b>	<b>493.193</b>