



Automobile Club Italia

AUTO - TREND

Analisi statistica sulle tendenze del mercato auto in Italia

MARZO 2025

A cura di: AREA PROFESSIONALE STATISTICA

PRESENTAZIONE

L'evoluzione tecnologica e la sempre più accentuata globalizzazione dei mercati impone la necessità di disporre di informazioni immediate e precise, che descrivano i principali fenomeni, sia dal punto di vista fisico che economico.

L'ACI, per soddisfare le continue e pressanti richieste di dati sul mondo dell'automobile, ha raccolto l'invito degli operatori del settore e ha realizzato un bollettino mensile di statistiche "AUTO-TREND".

I dati riguardanti i fenomeni descritti nei 4 mesi precedenti la data di pubblicazione, riportati in corsivo nelle tabelle, essendo desunti da rilevazioni giornaliere sugli archivi informatici dell'ACI, debbono ritenersi provvisori.

E' pertanto possibile uno scostamento fisiologico, che solo in alcuni casi potrà raggiungere il 5%, rispetto al consolidamento dei dati stessi ottenuto dalle successive verifiche.

L'ACI si augura di aver dato un ulteriore, importante contributo di conoscenza e di valutazione del mercato.

.

INDICE

	Pag.
Indice	1
Nota informativa	3
Analisi delle tendenze	5
Grafico 1	7
Tabella 1 Prime iscrizioni autovetture nuove di fabbrica	8
Tabella 2 Prime iscrizioni veicoli trasporto merci nuovi di fabbrica	8
Tabella 3 Prime iscrizioni motocicli nuovi di fabbrica	9
Tabella 4 Prime iscrizioni altri veicoli nuovi di fabbrica	9
Tabella 5 Prime iscrizioni totale veicoli nuovi di fabbrica	10
Grafico 2 Prime iscrizioni totale veicoli nuovi di fabbrica	10
Tabella 6 Passaggi di proprietà autovetture	11
Tabella 7 Passaggi di proprietà veicoli trasporto merci	11
Tabella 8 Passaggi di proprietà motocicli	12
Tabella 9 Passaggi di proprietà altri veicoli	12
Tabella 10 Passaggi di proprietà totale veicoli	13
Grafico 3 Passaggi di proprietà totale veicoli	13
Tabella 11 Minivolture autovetture	14
Tabella 12 Minivolture veicoli trasporto merci	14
Tabella 13 Minivolture motocicli	15
Tabella 14 Minivolture altri veicoli	15
Tabella 15 Minivolture totale veicoli	16
Grafico 4 Minivolture totale veicoli	16
Tabella 16 Passaggi di proprietà autovetture al netto delle minivolture	17
Tabella 17 Passaggi di proprietà veicoli trasporto merci al netto delle minivolture	17
Tabella 18 Passaggi di proprietà motocicli al netto delle minivolture	18
Tabella 19 Passaggi di proprietà altri veicoli al netto delle minivolture	18
Tabella 20 Passaggi di proprietà totale veicoli al netto delle minivolture	19
Grafico 5 Passaggi di proprietà totale veicoli al netto delle minivolture	19
Tabella 21 Radiazioni autovetture	20
Tabella 22 Radiazioni veicoli trasporto merci	20
Tabella 23 Radiazioni motocicli	21
Tabella 24 Radiazioni altri veicoli	21
Tabella 25 Radiazioni totale veicoli	22
Grafico 6 Radiazioni totale veicoli	22
Tabella 26 Saldo prime iscrizioni - radiazioni (autovetture)	23
Tabella 27 Rapporto prime iscrizioni/radiazioni (autovetture)	23
Tabella 28 Saldo prime iscrizioni - radiazioni (veicoli trasporto merci)	24
Tabella 29 Rapporto prime iscrizioni/radiazioni (veicoli trasporto merci)	24
Tabella 30 Saldo prime iscrizioni - radiazioni (motocicli)	25
Tabella 31 Rapporto prime iscrizioni/radiazioni (motocicli)	25
Tabella 32 Saldo prime iscrizioni - radiazioni (altri veicoli)	26
Tabella 33 Rapporto prime iscrizioni/radiazioni (altri veicoli)	26

Tabella 34	Saldo prime iscrizioni - radiazioni (totale veicoli)	27
Tabella 35	Rapporto prime iscrizioni/radiazioni (totale veicoli)	27
Tabella 36	Relazioni tra minivolture e passaggi di proprietà (autovetture)	28
Tabella 37	Relazioni tra minivolture e passaggi di proprietà (veicoli trasporto merci)	28
Tabella 38	Relazioni tra minivolture e passaggi di proprietà (motocicli)	29
Tabella 39	Relazioni tra minivolture e passaggi di proprietà (altri veicoli)	29
Tabella 40	Relazioni tra minivolture e passaggi di proprietà (totale veicoli)	30
Tabella 41	Rapporto passaggi netti di proprietà/prime iscrizioni (autovetture)	31
Tabella 42	Rapporto passaggi netti di proprietà/prime iscrizioni (veicoli trasporto merci)	31
Tabella 43	Rapporto passaggi netti di proprietà/prime iscrizioni (motocicli)	32
Tabella 44	Rapporto passaggi netti di proprietà/prime iscrizioni (altri veicoli)	32
Tabella 45	Rapporto passaggi netti di proprietà/prime iscrizioni (totale veicoli)	33
Grafico 7	Rapporto passaggi netti di proprietà/prime iscrizioni (totale veicoli)	33
Inserto:	Cruscotto ACI - Autovetture	34-37
Appendice	Formalità autovetture nelle province (febbraio)	38-40
	Formalità autovetture nelle province (gennaio-febbraio)	41-43

NOTA INFORMATIVA

Il bollettino analizza i dati riguardanti l'andamento del mercato e gli eventi che lo caratterizzano: la nascita (prima iscrizione al PRA), i passaggi di proprietà e la cessazione dalla circolazione o radiazione.

Il Decreto Dirigenziale (DD) n° 196 del 27/09/2021 ha disposto la definitiva entrata a regime del D.Lgs. n.98/2017, pertanto, dal 1° ottobre 2021, dovrà essere sempre emesso (ove previsto) il Documento Unico di circolazione e di proprietà (DU). Di conseguenza i dati delle varie formalità registrate al PRA dovranno essere allineati con gli stessi rilevati dalla Motorizzazione, a meno del ricorso alle procedure di emergenza (per impedimento tecnico sulla singola pratica o a seguito di specifica autorizzazione), che sfrutteranno ancora l'utilizzo dei software tradizionali. Inoltre è prevista la registrazione di immatricolazioni massive che saranno lavorate con una nuova funzionalità nell'ultimo giorno del mese; dette pratiche dovranno poi essere completate, con l'iscrizione al PRA, il giorno lavorativo successivo, dallo STA richiedente.

Le tabelle illustrano in sequenza, per le principali categorie di veicoli, l'andamento dei seguenti eventi:

1. **ISCRIZIONI DI VEICOLI NUOVI DI FABBRICA al PRA.:**
Registrazione della prima iscrizione al PRA di un veicolo nuovo di fabbrica.
2. **PASSAGGI DI PROPRIETA':**
Registrazione al PRA del trasferimento di proprietà di un veicolo.
3. **MINIVOLTURE:**
Registrazione al PRA di un passaggio di proprietà di un veicolo a favore di un concessionario, ai fini della rivendita a terzi. Tali dati sono stati disaggregati solo a partire dal 1998, anno in cui il fenomeno ha raggiunto valori significativi.
4. **PASSAGGI DI PROPRIETA' AL NETTO DELLE MINIVOLTURE:**
Differenza tra punto 2 e punto 3
5. **CESSAZIONI DALLA CIRCOLAZIONE (RADIAZIONI):**
Registrazione al PRA della radiazione del veicolo, avvenuta per rottamazione, esportazione o altro (es.: veicoli abbandonati e rimossi dalle autorità). Da luglio 1998 questa formalità non viene più presentata (nel caso di rottamazione) dal proprietario del veicolo, ma dal titolare del centro autorizzato alla raccolta dei veicoli da rottamare. Dal momento della consegna del veicolo al demolitore (in forza del D. lgs. n. 149/2006 in vigore dal 27/04/06), lo stesso ha 30 giorni di tempo per presentare la formalità al PRA.

Le diverse categorie di veicoli sono state sintetizzate in 5 grandi gruppi:

- **AUTOVETTURE:**
Sono i veicoli destinati al trasporto di persone, aventi al massimo nove posti, compreso quello del conducente;
- **VEICOLI COMMERCIALI E INDUSTRIALI (trasporto merci):**
Questo gruppo comprende gli autocarri per il trasporto merci, gli autoveicoli per i trasporti speciali, i trattori stradali o motrici per semirimorchi, i motocarri per il trasporto merci e i motocarri per i trasporti speciali;
- **MOTOCICLI:**
Sono i veicoli a due ruote, adibiti a trasporto persone con cilindrata superiore a 50 cc.
- **ALTRI VEICOLI:**
Sono comprese tutte le categorie di veicoli non analizzate precedentemente (ad es. autobus, rimorchi, semirimorchi, ecc.);
- **TOTALE VEICOLI:**
La somma delle precedenti categorie.

La serie storica comprende gli anni 2023, 2024 e 2025 per il quale saranno da considerare “provvisori” i valori riferiti agli ultimi 4 mesi antecedenti la data di pubblicazione del bollettino (corsivo).

ANALISI DELLE TENDENZE

Febbraio 2025 ha avuto una giornata lavorativa in meno rispetto al corrispondente mese dell'anno precedente, si ritiene, pertanto, opportuno riportare anche la variazione a parità di giornate lavorative.

È da ricordare che il Decreto Dirigenziale (DD) n° 196 del 27/09/2021 ha disposto la definitiva entrata a regime del D.Lgs. n.98/2017, pertanto, dal 1° ottobre 2021, dovrà essere sempre emesso (ove previsto) il Documento Unico di circolazione e di proprietà (DU). Di conseguenza i dati delle varie formalità registrate al PRA dovranno essere allineati con gli stessi rilevati dalla Motorizzazione, a meno del ricorso alle procedure di emergenza (per impedimento tecnico sulla singola pratica o a seguito di specifica autorizzazione), che sfrutteranno ancora l'utilizzo dei software tradizionali. Inoltre, è prevista la registrazione di immatricolazioni massive che saranno lavorate con una nuova funzionalità nell'ultimo giorno del mese; dette pratiche dovranno poi essere completate, con l'iscrizione al PRA, il giorno lavorativo successivo, dallo STA richiedente.

Il nuovo anno prosegue con risultati negativi per le **prime iscrizioni** di autovetture: 136.031 formalità registrate rispetto alle 148.266 di febbraio 2024 ed un decremento dell'8,3%, che si riduce a -3,7% a parità di giornate lavorative. Flessione a livello mensile per le prime iscrizioni di motocicli a febbraio, con una variazione negativa del 20,4% (media giornaliera: -16,4%), essendo state presentate 21.651 formalità contro le 27.191 di febbraio 2024. Complessivamente, la dinamica delle prime iscrizioni di veicoli in genere ha archiviato un calo del 10,8% (177.086 unità contro le 198.592 del 2024), che migliora a -6,4% a livello di variazione giornaliera.

È da evidenziare a febbraio la crescita a due cifre registrata per le autovetture nell'Ufficio Territoriale di Roma, +13,3%, determinata dal risultato positivo del noleggio.

Nel primo bimestre del 2025 sono stati archiviati decrementi del 6% per le autovetture, del 16,9% per i motocicli e dell'8,3% per tutti i veicoli.

Aumento a febbraio per i **passaggi di proprietà** di autovetture depurati dalle minivolture (i trasferimenti temporanei a nome del concessionario in attesa della rivendita al cliente finale): si è rilevata una variazione positiva del 2,1% rispetto a febbraio 2024, che sale ad un +7,2%, considerando la media giornaliera. Incremento per i trasferimenti di autovetture al lordo delle minivolture, +4,1% (variazione giornaliera: +9,3%), con 496.149 formalità contro le 476.773 di febbraio 2024, generato dalla crescita delle minivolture, +6,8% (media giornaliera: +12,1%) e 216.566 minipassaggi in confronto ai 202.834 di febbraio 2024. In calo i trasferimenti delle moto al netto delle minivolture, con una variazione negativa del 3,1% (variazione giornaliera: +1,7%), essendo state presentate 46.649 pratiche contro le 48.151 di febbraio 2024. I veicoli in genere, sempre al netto delle minivolture, hanno fatto registrare una crescita dell'1% rispetto a febbraio 2024, che aumenta ad un +6% a parità di giornate lavorative.

Riguardo ai volumi numerici globali in assoluto, si riscontra che i passaggi di proprietà, depurati dall'effetto distorsivo delle minivolture, sono stati 279.583 per le sole autovetture e 371.272 per tutti i veicoli (nel mese di febbraio 2024 furono, rispettivamente 273.939 e 367.632).

Per ogni 100 autovetture nuove ne sono state vendute 206 usate nel mese di febbraio (le autovetture usate continuano ad essere più del doppio rispetto a quelle nuove) e 212 nel primo bimestre del 2025.

Nei primi due mesi dell'anno sono stati rilevati aumenti del 3,2% per le autovetture e del 2,3% per tutti i veicoli, a fronte di una flessione pari all'1,1% per i motocicli.

Il 2025 prosegue con un'inversione di tendenza delle **radiazioni** di autovetture rispetto ai mesi passati: si è registrato un pesante decremento del 24,5% rispetto a febbraio dell'anno precedente, con 99.790 pratiche contro le 132.171 di febbraio 2024. Tale risultato è determinato dal confronto con lo scorso anno, quando a febbraio la Regione Lombardia diede seguito a circa 29.000 radiazioni d'ufficio, al netto di queste pratiche la flessione scenderebbe a circa -3,4%. Il tasso unitario di sostituzione è stato pari a 0,73 nel mese di febbraio (ogni 100 auto nuove ne sono state radiate 73) ed a 0,78 nel primo bimestre 2025. Forte contrazione anche per le radiazioni dei motocicli, con una variazione negativa del 35,3% e 9.671 motocicli radiati contro i 14.943 di febbraio 2024 (analogo discorso vale per le radiazioni dei motocicli, che a febbraio 2024 furono gonfiate dalle oltre 3.000 radiazioni d'ufficio della Regione Lombardia). Per i veicoli in genere è stato, infine, rilevato un calo del 27,4%, con 120.769 radiazioni rispetto alle 166.330 di febbraio dello scorso anno.

Considerando la giornata lavorativa in meno di febbraio 2025 rispetto a febbraio 2024, le suddette variazioni diventano diminuzioni del 20,7% per le autovetture, del 32% per i motocicli e del 23,8% per tutti i veicoli.

Nel primo bimestre del 2025 sono risultate contrazioni del 9,5% per le autovetture, del 23,8% per i motocicli e del 12,3% per tutti i veicoli.

Riguardo alle alimentazioni, le autovetture nuove ibride a benzina, con una quota pari al 35,7% del mercato delle prime iscrizioni nel mese di febbraio, si sono confermate al primo posto, riportando, altresì, una crescita del 7,8%, superando, come ormai accade negli ultimi anni, le vendite di auto a benzina oltre che diesel, con incidenze pari rispettivamente al 30,8% e 14,9%. Le prime iscrizioni di vetture elettriche hanno riportato un calo a febbraio in merito alla quota, 3% contro il 3,3% di febbraio 2024, a fronte di una crescita nel raffronto tra i due mesi corrispondenti, +42% la variazione percentuale. Diminuzione a febbraio per le nuove iscrizioni di auto a benzina, -23,2%, ancora più pesante per le vetture diesel, -36,2%. Leggero incremento a febbraio per le auto a doppia alimentazione benzina/gpl, pari a +0,4%, con una quota pure in aumento, dal 9,3% di febbraio 2024 al 10,3% di febbraio 2025. Crescita ad una cifra a febbraio per le iscrizioni di auto ibride elettriche a gasolio, +2,8%, al 5,2% di incidenza sul totale. Anche a febbraio nessuna iscrizione per le auto a doppia alimentazione benzina/metano e pesante calo del 99,1% per le auto ad alimentazione esclusiva a metano.

Nel mercato dell'usato prevalgono ancora le alimentazioni tradizionali (diesel e benzina); la quota dell'ibrido a benzina si pone all'8,5% a febbraio con una crescita pari a +36,1%. Le auto elettriche sono ancora allo 0,9% di quota a febbraio (aumento pari al 54,3%). Nei minipassaggi primeggiano tuttora le auto diesel (43,6% di quota a febbraio 2025, comunque in calo rispetto a febbraio 2024, quando era il 49,7%). L'incidenza delle auto ibride a benzina per le minivolture si colloca all'11,8% a febbraio (+59,7% l'incremento), quota che continua a superare la stessa delle auto a gpl, ferme al 7,4%. In evidenza risulta anche l'aumento delle minivolture di auto ibride a gasolio, che hanno ottenuto un rialzo dell'88,9%, con una percentuale sul totale ancora pari al 2,8%. Le minivolture delle auto elettriche hanno archiviato una quota dell'1,2% ed una crescita del 31%.

FORMALITA' P.R.A. RELATIVE ALLE AUTOVETTURE

Grafico 1

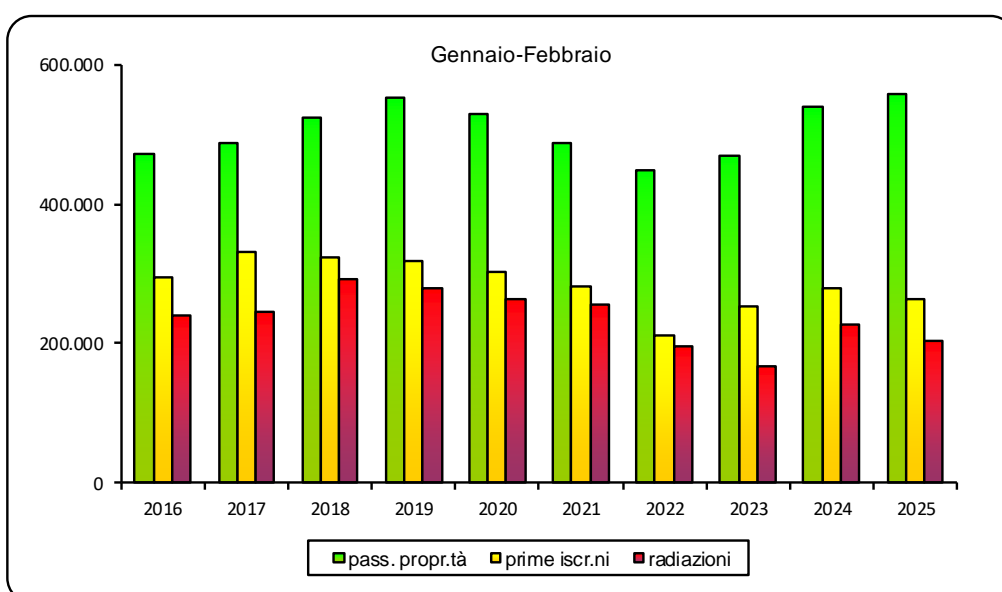
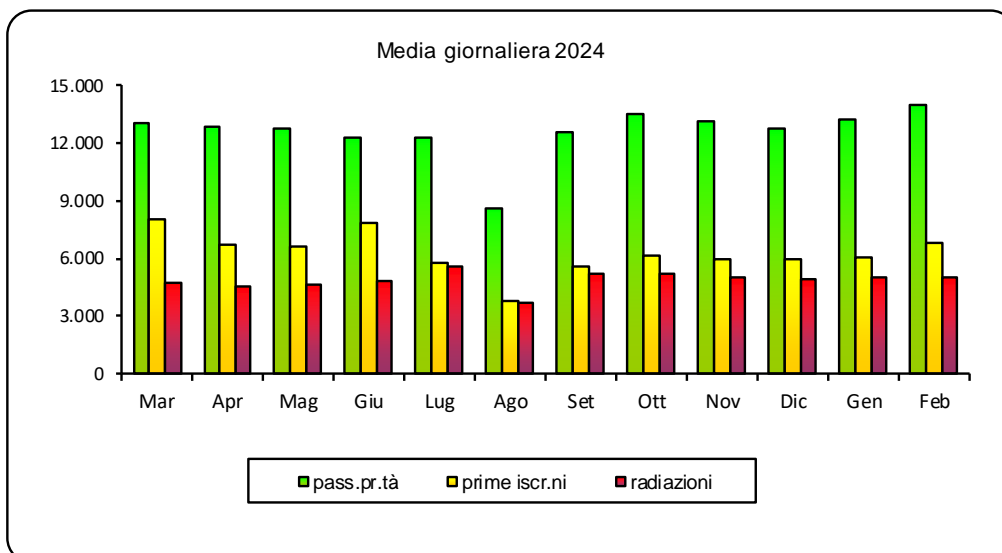
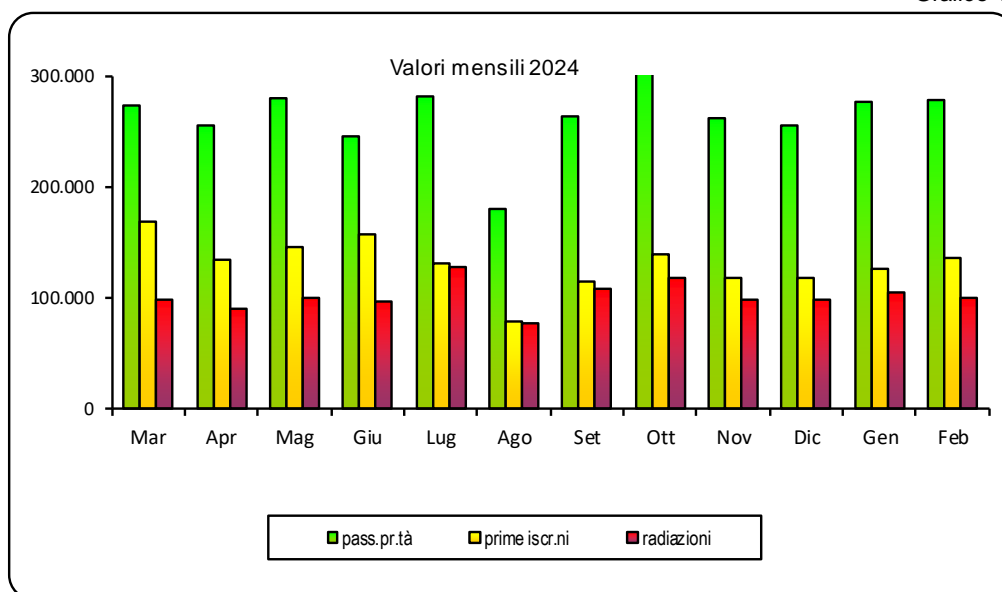

PRIME ISCRIZIONI AUTOVETTURE NUOVE DI FABBRICA

Tabella 1

MESI	2023	2024		2025	
	Val. assol.	Val. assol.	D % 24/23	Val. assol.	D % 25/24
Gennaio	121.907	131.676	8,0	127.080	-3,5
Febbraio	130.566	148.266	13,6	136.031	-8,3
Marzo	169.219	169.363	0,1		
Aprile	121.610	134.366	10,5		
Maggio	155.280	145.659	-6,2		
Giugno	144.797	157.277	8,6		
Luglio	119.978	132.132	10,1		
Agosto	84.269	79.746	-5,4		
Settembre	132.014	116.120	-12,0		
Ottobre	141.607	140.275	-0,9		
Novembre	141.244	118.270	-16,3		
Dicembre	119.187	119.047	-0,1		
TOTALE	1.581.678	1.592.197	0,7		

PRIME ISCRIZIONI VEICOLI TRASPORTO MERCI NUOVI DI FABBRICA

Tabella 2

MESI	2023	2024		2025	
	Val. assol.	Val. assol.	D % 24/23	Val. assol.	D % 25/24
Gennaio	15.586	20.092	28,9	17.550	-12,7
Febbraio	17.087	21.257	24,4	17.477	-17,8
Marzo	22.369	23.312	4,2		
Aprile	15.181	19.112	25,9		
Maggio	21.208	22.581	6,5		
Giugno	20.453	23.539	15,1		
Luglio	19.748	20.351	3,1		
Agosto	13.970	10.526	-24,7		
Settembre	19.413	15.026	-22,6		
Ottobre	22.163	20.041	-9,6		
Novembre	22.111	18.021	-18,5		
Dicembre	20.533	18.172	-11,5		
TOTALE	229.822	232.030	1,0		

PRIME ISCRIZIONI MOTOCICLI NUOVI DI FABBRICA

Tabella 3

MESI	2023	2024		2025	
	Val. assol.	Val. assol.	D % 24/23	Val. assol.	D % 25/24
Gennaio	20.294	19.963	-1,6	17.519	-12,2
Febbraio	22.721	27.191	19,7	21.651	-20,4
Marzo	36.178	34.163	-5,6		
Aprile	31.881	38.949	22,2		
Maggio	40.718	44.017	8,1		
Giugno	40.694	39.282	-3,5		
Luglio	36.152	39.329	8,8		
Agosto	17.355	17.047	-1,8		
Settembre	25.351	25.697	1,4		
Ottobre	23.757	24.000	1,0		
Novembre	15.780	17.086	8,3		
Dicembre	9.057	26.605	193,8		
TOTALE	319.938	353.329	10,4		

PRIME ISCRIZIONI ALTRI VEICOLI NUOVI DI FABBRICA

Tabella 4

MESI	2023	2024		2025	
	Val. assol.	Val. assol.	D % 24/23	Val. assol.	D % 25/24
Gennaio	1.903	1.859	-2,3	1.937	4,2
Febbraio	2.392	1.878	-21,5	1.927	2,6
Marzo	2.669	1.964	-26,4		
Aprile	1.928	2.014	4,5		
Maggio	2.216	2.469	11,4		
Giugno	2.235	2.261	1,2		
Luglio	2.089	2.650	26,9		
Agosto	1.668	1.320	-20,9		
Settembre	2.180	1.656	-24,0		
Ottobre	2.144	2.056	-4,1		
Novembre	2.231	1.741	-22,0		
Dicembre	1.556	2.150	38,2		
TOTALE	25.211	24.018	-4,7		

PRIME ISCRIZIONI TOTALE VEICOLI NUOVI DI FABBRICA

Tabella 5

MESI	2023	2024		2025	
	Val. assol.	Val. assol.	D % 24/23	Val. assol.	D % 25/24
Gennaio	159.690	173.590	8,7	164.086	-5,5
Febbraio	172.766	198.592	14,9	177.086	-10,8
Marzo	230.435	228.802	-0,7		
Aprile	170.600	194.441	14,0		
Maggio	219.422	214.726	-2,1		
Giugno	208.179	222.359	6,8		
Luglio	177.967	194.462	9,3		
Agosto	117.262	108.639	-7,4		
Settembre	178.958	158.499	-11,4		
Ottobre	189.671	186.372	-1,7		
Novembre	181.366	155.118	-14,5		
Dicembre	150.333	165.974	10,4		
TOTALE	2.156.649	2.201.574	2,1		

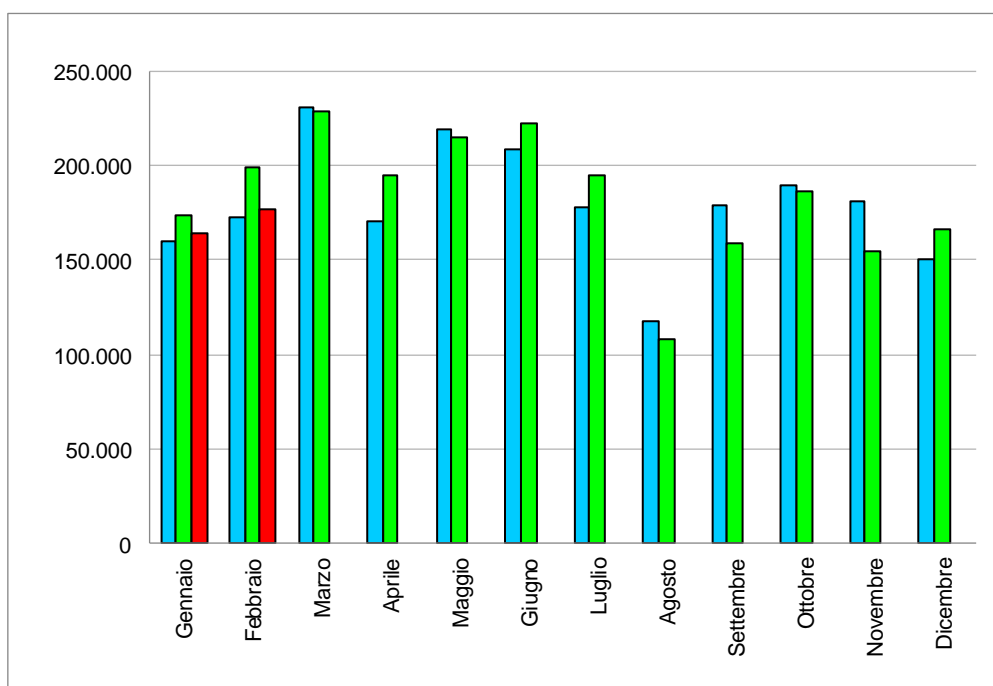

PASSAGGI DI PROPRIETA' AUTOVETTURE

Tabella 6

MESI	2023	2024		2025	
	Val. assol.	Val. assol.	D % 24/23	Val. assol.	D % 25/24
Gennaio	394.335	459.901	16,6	472.476	2,7
Febbraio	414.630	476.773	15,0	496.149	4,1
Marzo	492.051	481.697	-2,1		
Aprile	371.433	447.619	20,5		
Maggio	450.199	481.925	7,0		
Giugno	417.571	419.372	0,4		
Luglio	414.992	478.368	15,3		
Agosto	306.769	300.006	-2,2		
Settembre	427.937	441.817	3,2		
Ottobre	495.590	542.765	9,5		
Novembre	470.300	469.313	-0,2		
Dicembre	417.695	471.225	12,8		
TOTALE	5.073.502	5.470.781	7,8		

PASSAGGI DI PROPRIETA' VEICOLI TRASPORTO MERCI

Tabella 7

MESI	2023	2024		2025	
	Val. assol.	Val. assol.	D % 24/23	Val. assol.	D % 25/24
Gennaio	55.538	62.193	12,0	62.679	0,8
Febbraio	55.936	64.023	14,5	63.511	-0,8
Marzo	67.529	63.349	-6,2		
Aprile	49.223	57.675	17,2		
Maggio	59.740	64.508	8,0		
Giugno	53.507	54.480	1,8		
Luglio	52.486	61.818	17,8		
Agosto	36.419	36.789	1,0		
Settembre	52.492	55.855	6,4		
Ottobre	61.997	69.993	12,9		
Novembre	58.128	60.171	3,5		
Dicembre	52.927	58.520	10,6		
TOTALE	655.922	709.374	8,1		

PASSAGGI DI PROPRIETA' MOTOCICLI

Tabella 8

MESI	2023	2024		2025	
	Val. assol.	Val. assol.	D % 24/23	Val. assol.	D % 25/24
Gennaio	42.335	46.698	10,3	47.286	1,3
Febbraio	49.519	56.925	15,0	55.461	-2,6
Marzo	74.772	66.238	-11,4		
Aprile	64.723	77.922	20,4		
Maggio	78.799	84.039	6,6		
Giugno	75.221	73.336	-2,5		
Luglio	74.484	80.419	8,0		
Agosto	50.433	48.152	-4,5		
Settembre	64.773	61.933	-4,4		
Ottobre	66.818	61.770	-7,6		
Novembre	49.601	47.054	-5,1		
Dicembre	37.194	39.460	6,1		
TOTALE	728.672	743.946	2,1		

PASSAGGI DI PROPRIETA' ALTRI VEICOLI

Tabella 9

MESI	2023	2024		2025	
	Val. assol.	Val. assol.	D % 24/23	Val. assol.	D % 25/24
Gennaio	4.598	5.252	14,2	5.105	-2,8
Febbraio	4.672	5.542	18,6	4.927	-11,1
Marzo	5.866	4.960	-15,4		
Aprile	4.074	4.851	19,1		
Maggio	5.001	4.831	-3,4		
Giugno	4.906	4.679	-4,6		
Luglio	4.598	5.193	12,9		
Agosto	3.049	2.955	-3,1		
Settembre	4.051	4.107	1,4		
Ottobre	5.018	4.825	-3,8		
Novembre	4.526	4.779	5,6		
Dicembre	4.207	4.297	2,1		
TOTALE	54.566	56.271	3,1		

PASSAGGI DI PROPRIETA' TOTALE VEICOLI

Tabella 10

MESI	2023	2024		2025	
	Val. assol.	Val. assol.	D % 24/23	Val. assol.	D % 25/24
Gennaio	496.806	574.044	15,5	587.546	2,4
Febbraio	524.757	603.263	15,0	620.048	2,8
Marzo	640.218	616.244	-3,7		
Aprile	489.453	588.067	20,1		
Maggio	593.739	635.303	7,0		
Giugno	551.205	551.867	0,1		
Luglio	546.560	625.798	14,5		
Agosto	396.670	387.902	-2,2		
Settembre	549.253	563.712	2,6		
Ottobre	629.423	679.353	7,9		
Novembre	582.555	581.317	-0,2		
Dicembre	512.023	573.502	12,0		
TOTALE	6.512.662	6.980.372	7,2		

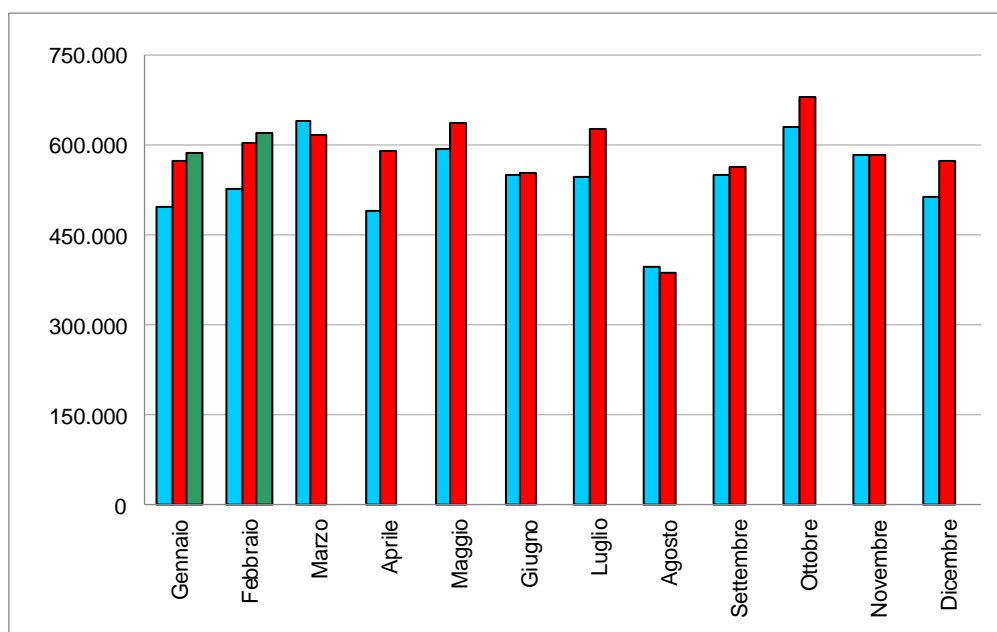

MINIVOLTURE AUTOVETTURE

Tabella 11

MESI	2023	2024		2025	
	Val. assol.	Val. assol.	D % 24/23	Val. assol.	D % 25/24
Gennaio	160.034	193.458	20,9	194.356	0,5
Febbraio	179.027	202.834	13,3	216.566	6,8
Marzo	211.106	206.925	-2,0		
Aprile	156.957	191.137	21,8		
Maggio	188.780	200.773	6,4		
Giugno	174.489	173.044	-0,8		
Luglio	170.596	195.207	14,4		
Agosto	122.930	118.847	-3,3		
Settembre	179.961	177.106	-1,6		
Ottobre	215.684	232.265	7,7		
Novembre	211.742	207.166	-2,2		
Dicembre	187.475	215.264	14,8		
TOTALE	2.158.781	2.314.026	7,2		

MINIVOLTURE VEICOLI TRASPORTO MERCI

Tabella 12

MESI	2023	2024		2025	
	Val. assol.	Val. assol.	D % 24/23	Val. assol.	D % 25/24
Gennaio	17.868	21.423	19,9	20.926	-2,3
Febbraio	19.454	22.885	17,6	22.277	-2,7
Marzo	23.968	23.035	-3,9		
Aprile	16.935	20.919	23,5		
Maggio	20.840	23.298	11,8		
Giugno	18.645	19.716	5,7		
Luglio	18.589	22.849	22,9		
Agosto	12.450	13.218	6,2		
Settembre	18.650	20.413	9,5		
Ottobre	22.238	25.321	13,9		
Novembre	20.855	22.025	5,6		
Dicembre	18.870	21.296	12,9		
TOTALE	229.362	256.398	11,8		

MINIVOLTURE MOTOCICLI

Tabella 13

MESI	2023	2024		2025	
	Val. assol.	Val. assol.	D % 24/23	Val. assol.	D % 25/24
Gennaio	6.571	7.746	17,9	7.813	0,9
Febbraio	7.593	8.774	15,6	8.812	0,4
Marzo	10.734	10.169	-5,3		
Aprile	8.952	11.105	24,1		
Maggio	11.324	12.620	11,4		
Giugno	11.105	10.876	-2,1		
Luglio	11.943	12.742	6,7		
Agosto	7.392	7.065	-4,4		
Settembre	10.756	10.699	-0,5		
Ottobre	11.422	10.527	-7,8		
Novembre	8.879	8.124	-8,5		
Dicembre	7.179	7.664	6,8		
TOTALE	113.850	118.111	3,7		

MINIVOLTURE ALTRI VEICOLI

Tabella 14

MESI	2023	2024		2025	
	Val. assol.	Val. assol.	D % 24/23	Val. assol.	D % 25/24
Gennaio	956	1.036	8,4	1.095	5,7
Febbraio	1.058	1.138	7,6	1.121	-1,5
Marzo	1.296	1.236	-4,6		
Aprile	924	1.090	18,0		
Maggio	1.196	1.201	0,4		
Giugno	1.187	1.069	-9,9		
Luglio	1.065	1.239	16,3		
Agosto	650	584	-10,2		
Settembre	887	944	6,4		
Ottobre	1.218	1.163	-4,5		
Novembre	1.098	1.067	-2,8		
Dicembre	962	1.152	19,8		
TOTALE	12.497	12.919	3,4		

MINIVOLTURE TOTALE VEICOLI

Tabella 15

MESI	2023	2024		2025	
	Val. assol.	Val. assol.	D % 24/23	Val. assol.	D % 25/24
Gennaio	185.429	223.663	20,6	224.190	0,2
Febbraio	207.132	235.631	13,8	248.776	5,6
Marzo	247.104	241.365	-2,3		
Aprile	183.768	224.251	22,0		
Maggio	222.140	237.892	7,1		
Giugno	205.426	204.705	-0,4		
Luglio	202.193	232.037	14,8		
Agosto	143.422	139.714	-2,6		
Settembre	210.254	209.162	-0,5		
Ottobre	250.562	269.276	7,5		
Novembre	242.574	238.382	-1,7		
Dicembre	214.486	245.376	14,4		
TOTALE	2.514.490	2.701.454	7,4		

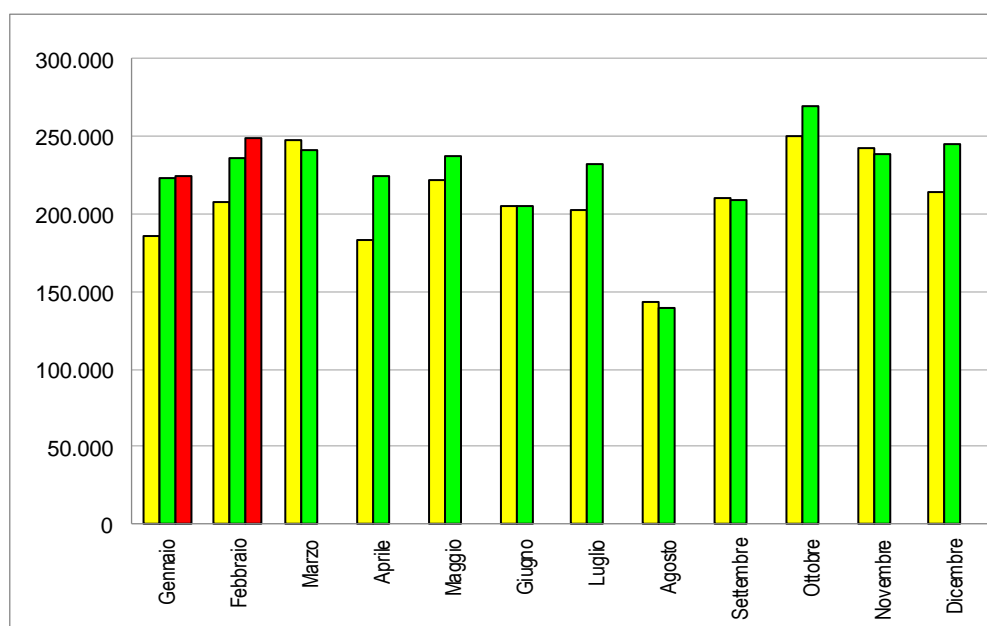

PASSAGGI DI PROPRIETA' AUTOVETTURE AL NETTO DELLE MINIVOLTURE

Tabella 16

MESI	2023	2024		2025	
	Val. assol.	Val. assol.	D % 24/23	Val. assol.	D % 25/24
Gennaio	234.301	266.443	13,7	278.120	4,4
Febbraio	235.603	273.939	16,3	279.583	2,1
Marzo	280.945	274.772	-2,2		
Aprile	214.476	256.482	19,6		
Maggio	261.419	281.152	7,5		
Giugno	243.082	246.328	1,3		
Luglio	244.396	283.161	15,9		
Agosto	183.839	181.159	-1,5		
Settembre	247.976	264.711	6,7		
Ottobre	279.906	310.500	10,9		
Novembre	258.558	262.147	1,4		
Dicembre	230.220	255.961	11,2		
TOTALE	2.914.721	3.156.755	8,3		

PASSAGGI DI PROPRIETA' VEICOLI MERCI AL NETTO DELLE MINIVOLTURE

Tabella 17

MESI	2023	2024		2025	
	Val. assol.	Val. assol.	D % 24/23	Val. assol.	D % 25/24
Gennaio	37.670	40.770	8,2	41.753	2,4
Febbraio	36.482	41.138	12,8	41.234	0,2
Marzo	43.561	40.314	-7,5		
Aprile	32.288	36.756	13,8		
Maggio	38.900	41.210	5,9		
Giugno	34.862	34.764	-0,3		
Luglio	33.897	38.969	15,0		
Agosto	23.969	23.571	-1,7		
Settembre	33.842	35.442	4,7		
Ottobre	39.759	44.672	12,4		
Novembre	37.273	38.146	2,3		
Dicembre	34.057	37.224	9,3		
TOTALE	426.560	452.976	6,2		

PASSAGGI DI PROPRIETA' MOTOCICLI AL NETTO DELLE MINIVOLTURE

Tabella 18

MESI	2023	2024		2025	
	Val. assol.	Val. assol.	D % 24/23	Val. assol.	D % 25/24
Gennaio	35.764	38.952	8,9	39.473	1,3
Febbraio	41.926	48.151	14,8	46.649	-3,1
Marzo	64.038	56.069	-12,4		
Aprile	55.771	66.817	19,8		
Maggio	67.475	71.419	5,8		
Giugno	64.116	62.460	-2,6		
Luglio	62.541	67.677	8,2		
Agosto	43.041	41.087	-4,5		
Settembre	54.017	51.234	-5,2		
Ottobre	55.396	51.243	-7,5		
Novembre	40.722	38.930	-4,4		
Dicembre	30.015	31.796	5,9		
TOTALE	614.822	625.835	1,8		

PASSAGGI DI PROPRIETA' ALTRI VEICOLI AL NETTO DELLE MINIVOLTURE

Tabella 19

MESI	2023	2024		2025	
	Val. assol.	Val. assol.	D % 24/23	Val. assol.	D % 25/24
Gennaio	3.642	4.216	15,8	4.010	-4,9
Febbraio	3.614	4.404	21,9	3.806	-13,6
Marzo	4.570	3.724	-18,5		
Aprile	3.150	3.761	19,4		
Maggio	3.805	3.630	-4,6		
Giugno	3.719	3.610	-2,9		
Luglio	3.533	3.954	11,9		
Agosto	2.399	2.371	-1,2		
Settembre	3.164	3.163	0,0		
Ottobre	3.800	3.662	-3,6		
Novembre	3.428	3.712	8,3		
Dicembre	3.245	3.145	-3,1		
TOTALE	42.069	43.352	3,0		

PASSAGGI DI PROPRIETA' TOTALE VEICOLI AL NETTO DELLE MINIVOLTURE

Tabella 20

MESI	2023	2024		2025	
	Val. assol.	Val. assol.	D % 24/23	Val. assol.	D % 25/24
Gennaio	311.377	350.381	12,5	363.356	3,7
Febbraio	317.625	367.632	15,7	371.272	1,0
Marzo	393.114	374.879	-4,6		
Aprile	305.685	363.816	19,0		
Maggio	371.599	397.411	6,9		
Giugno	345.779	347.162	0,4		
Luglio	344.367	393.761	14,3		
Agosto	253.248	248.188	-2,0		
Settembre	338.999	354.550	4,6		
Ottobre	378.861	410.077	8,2		
Novembre	339.981	342.935	0,9		
Dicembre	297.537	328.126	10,3		
TOTALE	3.998.172	4.278.918	7,0		

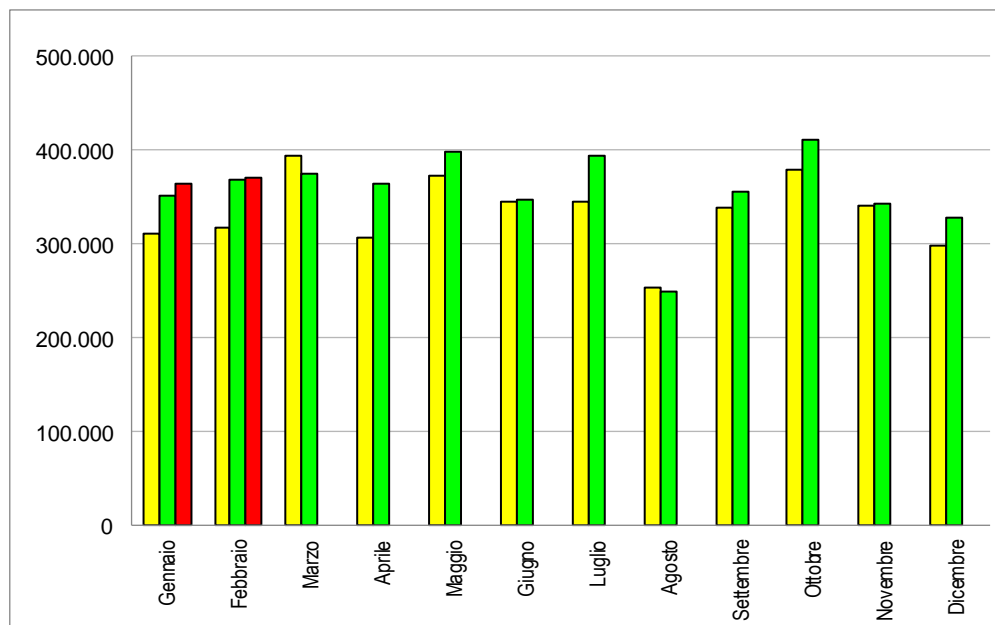

RADIAZIONI AUTOVETTURE

Tabella 21

MESI	2023	2024		2025	
	Val. assol.	Val. assol.	D % 24/23	Val. assol.	D % 25/24
Gennaio	82.874	93.793	13,2	104.773	11,7
Febbraio	84.614	132.171	56,2	99.790	-24,5
Marzo	92.055	99.499	8,1		
Aprile	68.371	90.490	32,4		
Maggio	90.862	101.347	11,5		
Giugno	86.117	96.588	12,2		
Luglio	85.450	127.602	49,3		
Agosto	60.435	78.202	29,4		
Settembre	84.534	109.066	29,0		
Ottobre	87.952	119.279	35,6		
Novembre	82.836	99.377	20,0		
Dicembre	80.274	98.346	22,5		
TOTALE	986.374	1.245.760	26,3		

RADIAZIONI VEICOLI TRASPORTO MERCI

Tabella 22

MESI	2023	2024		2025	
	Val. assol.	Val. assol.	D % 24/23	Val. assol.	D % 25/24
Gennaio	8.323	9.534	14,6	10.292	8,0
Febbraio	8.650	18.073	108,9	10.389	-42,5
Marzo	9.978	9.318	-6,6		
Aprile	6.609	8.311	25,8		
Maggio	8.374	9.845	17,6		
Giugno	7.949	8.111	2,0		
Luglio	7.666	10.173	32,7		
Agosto	5.197	6.149	18,3		
Settembre	7.765	8.961	15,4		
Ottobre	9.085	11.434	25,9		
Novembre	8.322	9.602	15,4		
Dicembre	8.163	9.755	19,5		
TOTALE	96.081	119.266	24,1		

RADIAZIONI MOTOCICLI

Tabella 23

MESI	2023	2024		2025	
	Val. assol.	Val. assol.	D % 24/23	Val. assol.	D % 25/24
Gennaio	9.398	9.750	3,7	9.141	-6,2
Febbraio	10.544	14.943	41,7	9.671	-35,3
Marzo	11.007	10.239	-7,0		
Aprile	8.137	9.702	19,2		
Maggio	10.407	11.042	6,1		
Giugno	10.218	9.240	-9,6		
Luglio	11.387	11.581	1,7		
Agosto	6.321	6.536	3,4		
Settembre	9.505	10.012	5,3		
Ottobre	10.634	11.024	3,7		
Novembre	9.228	9.234	0,1		
Dicembre	7.810	8.561	9,6		
TOTALE	114.596	121.864	6,3		

RADIAZIONI ALTRI VEICOLI

Tabella 24

MESI	2023	2024		2025	
	Val. assol.	Val. assol.	D % 24/23	Val. assol.	D % 25/24
Gennaio	838	916	9,3	988	7,9
Febbraio	941	1.143	21,5	919	-19,6
Marzo	1.112	922	-17,1		
Aprile	795	774	-2,6		
Maggio	944	1.089	15,4		
Giugno	984	920	-6,5		
Luglio	859	906	5,5		
Agosto	594	591	-0,5		
Settembre	850	789	-7,2		
Ottobre	879	1.147	30,5		
Novembre	927	899	-3,0		
Dicembre	833	961	15,4		
TOTALE	10.556	11.057	4,7		

RADIAZIONI TOTALE VEICOLI

Tabella 25

MESI	2023	2024		2025	
	Val. assol.	Val. assol.	D % 24/23	Val. assol.	D % 25/24
Gennaio	101.433	113.993	12,4	125.194	9,8
Febbraio	104.749	166.330	58,8	120.769	-27,4
Marzo	114.152	119.978	5,1		
Aprile	83.912	109.277	30,2		
Maggio	110.587	123.323	11,5		
Giugno	105.268	114.859	9,1		
Luglio	105.362	150.262	42,6		
Agosto	72.547	91.478	26,1		
Settembre	102.654	128.828	25,5		
Ottobre	108.550	142.884	31,6		
Novembre	101.313	119.112	17,6		
Dicembre	97.080	117.623	21,2		
TOTALE	1.207.607	1.497.947	24,0		

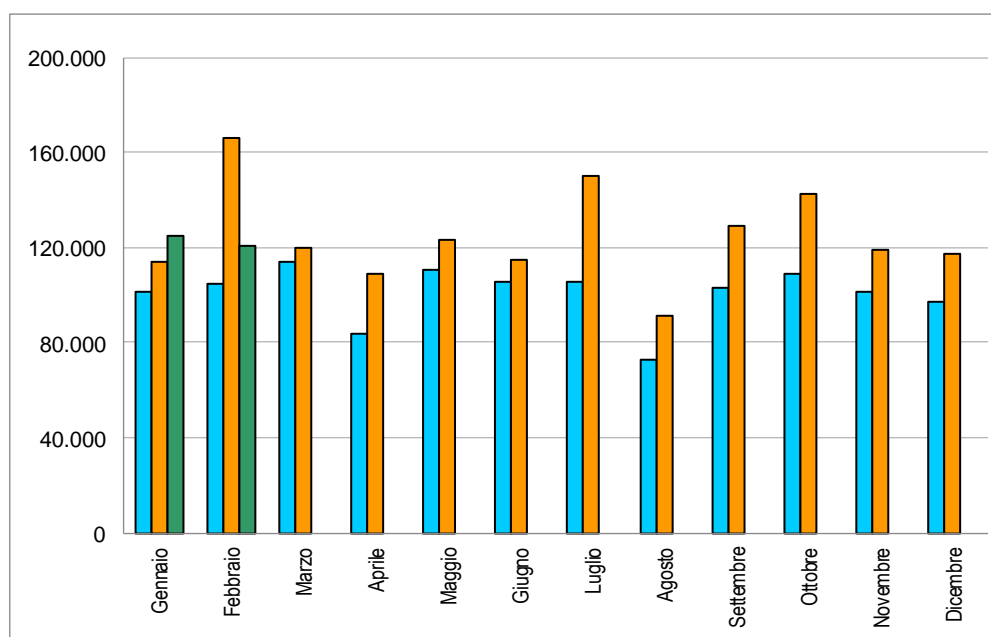

SALDO PRIME ISCRIZIONI - RADIAZIONI

(Autovetture)

Tabella 26

MESI	2023	2024	2025
Gennaio	39.033	37.883	22.307
Febbraio	45.952	16.095	36.241
Marzo	77.164	69.864	
Aprile	53.239	43.876	
Maggio	64.418	44.312	
Giugno	58.680	60.689	
Luglio	34.528	4.530	
Agosto	23.834	1.544	
Settembre	47.480	7.054	
Ottobre	53.655	20.996	
Novembre	58.408	18.893	
Dicembre	38.913	20.701	
TOTALE	595.304	346.437	

RAPPORTO PRIME ISCRIZIONI/RADIAZIONI

(Autovetture)

Tabella 27

MESI	2023	2024	2025
Gennaio	1,47	1,40	1,21
Febbraio	1,54	1,12	1,36
Marzo	1,84	1,70	
Aprile	1,78	1,48	
Maggio	1,71	1,44	
Giugno	1,68	1,63	
Luglio	1,40	1,04	
Agosto	1,39	1,02	
Settembre	1,56	1,06	
Ottobre	1,61	1,18	
Novembre	1,71	1,19	
Dicembre	1,48	1,21	
Media Annuale	1,60	1,28	

SALDO PRIME ISCRIZIONI - RADIAZIONI

(Veicoli trasporto merci)

Tabella 28

MESI	2023	2024	2025
Gennaio	7.263	10.558	7.258
Febbraio	8.437	3.184	7.088
Marzo	12.391	13.994	
Aprile	8.572	10.801	
Maggio	12.834	12.736	
Giugno	12.504	15.428	
Luglio	12.082	10.178	
Agosto	8.773	4.377	
Settembre	11.648	6.065	
Ottobre	13.078	8.607	
Novembre	13.789	8.419	
Dicembre	12.370	8.417	
TOTALE	135.764	114.788	

RAPPORTO PRIME ISCRIZIONI/RADIAZIONI

(Veicoli trasporto merci)

Tabella 29

MESI	2023	2024	2025
Gennaio	1,87	2,11	1,71
Febbraio	1,98	1,18	1,68
Marzo	2,24	2,50	
Aprile	2,30	2,30	
Maggio	2,53	2,29	
Giugno	2,57	2,90	
Luglio	2,58	2,00	
Agosto	2,69	1,71	
Settembre	2,50	1,68	
Ottobre	2,44	1,75	
Novembre	2,66	1,88	
Dicembre	2,52	1,86	
Media Annuale	2,39	1,95	

SALDO PRIME ISCRIZIONI - RADIAZIONI

(Motocicli)

Tabella 30

MESI	2023	2024	2025
Gennaio	10.896	10.213	8.378
Febbraio	12.177	12.248	11.980
Marzo	25.171	23.924	
Aprile	23.744	29.247	
Maggio	30.311	32.975	
Giugno	30.476	30.042	
Luglio	24.765	27.748	
Agosto	11.034	10.511	
Settembre	15.846	15.685	
Ottobre	13.123	12.976	
Novembre	6.552	7.852	
Dicembre	1.247	18.044	
TOTALE	205.342	231.465	

RAPPORTO PRIME ISCRIZIONI/RADIAZIONI

(Motocicli)

Tabella 31

MESI	2023	2024	2025
Gennaio	2,16	2,05	1,92
Febbraio	2,15	1,82	2,24
Marzo	3,29	3,34	
Aprile	3,92	4,01	
Maggio	3,91	3,99	
Giugno	3,98	4,25	
Luglio	3,17	3,40	
Agosto	2,75	2,61	
Settembre	2,67	2,57	
Ottobre	2,23	2,18	
Novembre	1,71	1,85	
Dicembre	1,16	3,11	
Media Annuale	2,79	2,90	

SALDO PRIME ISCRIZIONI - RADIAZIONI

(Altri veicoli)

Tabella 32

MESI	2023	2024	2025
Gennaio	1.065	943	949
Febbraio	1.451	735	1.008
Marzo	1.557	1.042	
Aprile	1.133	1.240	
Maggio	1.272	1.380	
Giugno	1.251	1.341	
Luglio	1.230	1.744	
Agosto	1.074	729	
Settembre	1.330	867	
Ottobre	1.265	909	
Novembre	1.304	842	
Dicembre	723	1.189	
TOTALE	14.655	12.961	

RAPPORTO PRIME ISCRIZIONI/RADIAZIONI

(Altri veicoli)

Tabella 33

MESI	2023	2024	2025
Gennaio	2,27	2,03	1,96
Febbraio	2,54	1,64	2,10
Marzo	2,40	2,13	
Aprile	2,43	2,60	
Maggio	2,35	2,27	
Giugno	2,27	2,46	
Luglio	2,43	2,92	
Agosto	2,81	2,23	
Settembre	2,56	2,10	
Ottobre	2,44	1,79	
Novembre	2,41	1,94	
Dicembre	1,87	2,24	
Media Annuale	2,39	2,17	

SALDO PRIME ISCRIZIONI - RADIAZIONI

(Totale veicoli)

Tabella 34

MESI	2023	2024	2025
Gennaio	58.257	59.597	38.892
Febbraio	68.017	32.262	56.317
Marzo	116.283	108.824	
Aprile	86.688	85.164	
Maggio	108.835	91.403	
Giugno	102.911	107.500	
Luglio	72.605	44.200	
Agosto	44.715	17.161	
Settembre	76.304	29.671	
Ottobre	81.121	43.488	
Novembre	80.053	36.006	
Dicembre	53.253	48.351	
TOTALE	949.042	703.627	

RAPPORTO PRIME ISCRIZIONI/RADIAZIONI

(Totale veicoli)

Tabella 35

MESI	2023	2024	2025
Gennaio	1,57	1,52	1,31
Febbraio	1,65	1,19	1,47
Marzo	2,02	1,91	
Aprile	2,03	1,78	
Maggio	1,98	1,74	
Giugno	1,98	1,94	
Luglio	1,69	1,29	
Agosto	1,62	1,19	
Settembre	1,74	1,23	
Ottobre	1,75	1,30	
Novembre	1,79	1,30	
Dicembre	1,55	1,41	
Media Annuale	1,79	1,47	

RELAZIONI TRA MINIVOLTURE E PASSAGGI DI PROPRIETA'

(Autovetture)

Tabella 36

MESI	Composizione %								
	2023			2024			2025		
	miniv.	pass. net.	pass. tot.	miniv.	pass. net.	pass. tot.	miniv.	pass. net.	pass. tot.
Gennaio	40,6%	59,4%	100,0%	42,1%	57,9%	100,0%	41,1%	58,9%	100,0%
Febbraio	43,2%	56,8%	100,0%	42,5%	57,5%	100,0%	43,6%	56,4%	100,0%
Marzo	42,9%	57,1%	100,0%	43,0%	57,0%	100,0%			
Aprile	42,3%	57,7%	100,0%	42,7%	57,3%	100,0%			
Maggio	41,9%	58,1%	100,0%	41,7%	58,3%	100,0%			
Giugno	41,8%	58,2%	100,0%	41,3%	58,7%	100,0%			
Luglio	41,1%	58,9%	100,0%	40,8%	59,2%	100,0%			
Agosto	40,1%	59,9%	100,0%	39,6%	60,4%	100,0%			
Settembre	42,1%	57,9%	100,0%	40,1%	59,9%	100,0%			
Ottobre	43,5%	56,5%	100,0%	42,8%	57,2%	100,0%			
Novembre	45,0%	55,0%	100,0%	44,1%	55,9%	100,0%			
Dicembre	44,9%	55,1%	100,0%	45,7%	54,3%	100,0%			
Media Annuale	42,6%	57,4%	100,0%	42,3%	57,7%	100,0%			

(Veicoli trasporto merci)

Tabella 37

MESI	Composizione %								
	2023			2024			2025		
	miniv.	pass. net.	pass. tot.	miniv.	pass. net.	pass. tot.	miniv.	pass. net.	pass. tot.
Gennaio	32,2%	67,8%	100,0%	34,4%	65,6%	100,0%	33,4%	66,6%	100,0%
Febbraio	34,8%	65,2%	100,0%	35,7%	64,3%	100,0%	35,1%	64,9%	100,0%
Marzo	35,5%	64,5%	100,0%	36,4%	63,6%	100,0%			
Aprile	34,4%	65,6%	100,0%	36,3%	63,7%	100,0%			
Maggio	34,9%	65,1%	100,0%	36,1%	63,9%	100,0%			
Giugno	34,8%	65,2%	100,0%	36,2%	63,8%	100,0%			
Luglio	35,4%	64,6%	100,0%	37,0%	63,0%	100,0%			
Agosto	34,2%	65,8%	100,0%	35,9%	64,1%	100,0%			
Settembre	35,5%	64,5%	100,0%	36,5%	63,5%	100,0%			
Ottobre	35,9%	64,1%	100,0%	36,2%	63,8%	100,0%			
Novembre	35,9%	64,1%	100,0%	36,6%	63,4%	100,0%			
Dicembre	35,7%	64,3%	100,0%	36,4%	63,6%	100,0%			
Media Annuale	35,0%	65,0%	100,0%	36,1%	63,9%	100,0%			

RELAZIONI TRA MINIVOLTURE E PASSAGGI DI PROPRIETA'

(Motocicli)

Tabella 38

MESI	Composizione %								
	2023			2024			2025		
	miniv.	pass. net.	pass. tot.	miniv.	pass. net.	pass. tot.	miniv.	pass. net.	pass. tot.
Gennaio	15,5%	84,5%	100,0%	16,6%	83,4%	100,0%	16,5%	83,5%	100,0%
Febbraio	15,3%	84,7%	100,0%	15,4%	84,6%	100,0%	15,9%	84,1%	100,0%
Marzo	14,4%	85,6%	100,0%	15,4%	84,6%	100,0%			
Aprile	13,8%	86,2%	100,0%	14,3%	85,7%	100,0%			
Maggio	14,4%	85,6%	100,0%	15,0%	85,0%	100,0%			
Giugno	14,8%	85,2%	100,0%	14,8%	85,2%	100,0%			
Luglio	16,0%	84,0%	100,0%	15,8%	84,2%	100,0%			
Agosto	14,7%	85,3%	100,0%	14,7%	85,3%	100,0%			
Settembre	16,6%	83,4%	100,0%	17,3%	82,7%	100,0%			
Ottobre	17,1%	82,9%	100,0%	17,0%	83,0%	100,0%			
Novembre	17,9%	82,1%	100,0%	17,3%	82,7%	100,0%			
Dicembre	19,3%	80,7%	100,0%	19,4%	80,6%	100,0%			
Media Annuale	15,6%	84,4%	100,0%	15,9%	84,1%	100,0%			

(Altri veicoli)

Tabella 39

MESI	Composizione %								
	2023			2024			2025		
	miniv.	pass. net.	pass. tot.	miniv.	pass. net.	pass. tot.	miniv.	pass. net.	pass. tot.
Gennaio	20,8%	79,2%	100,0%	19,7%	80,3%	100,0%	21,4%	78,6%	100,0%
Febbraio	22,6%	77,4%	100,0%	20,5%	79,5%	100,0%	22,8%	77,2%	100,0%
Marzo	22,1%	77,9%	100,0%	24,9%	75,1%	100,0%			
Aprile	22,7%	77,3%	100,0%	22,5%	77,5%	100,0%			
Maggio	23,9%	76,1%	100,0%	24,9%	75,1%	100,0%			
Giugno	24,2%	75,8%	100,0%	22,8%	77,2%	100,0%			
Luglio	23,2%	76,8%	100,0%	23,9%	76,1%	100,0%			
Agosto	21,3%	78,7%	100,0%	19,8%	80,2%	100,0%			
Settembre	21,9%	78,1%	100,0%	23,0%	77,0%	100,0%			
Ottobre	24,3%	75,7%	100,0%	24,1%	75,9%	100,0%			
Novembre	24,3%	75,7%	100,0%	22,3%	77,7%	100,0%			
Dicembre	22,9%	77,1%	100,0%	26,8%	73,2%	100,0%			
Media Annuale	22,9%	77,1%	100,0%	23,0%	77,0%	100,0%			

RELAZIONI TRA MINIVOLTURE E PASSAGGI DI PROPRIETA'

(Totale veicoli)

Tabella 40

MESI	Composizione %								
	2023			2024			2025		
	miniv.	pass. net.	pass. tot.	miniv.	pass. net.	pass. tot.	miniv.	pass. net.	pass. tot.
Gennaio	37,3%	62,7%	100,0%	39,0%	61,0%	100,0%	38,2%	61,8%	100,0%
Febbraio	39,5%	60,5%	100,0%	39,1%	60,9%	100,0%	40,1%	59,9%	100,0%
Marzo	38,6%	61,4%	100,0%	39,2%	60,8%	100,0%			
Aprile	37,5%	62,5%	100,0%	38,1%	61,9%	100,0%			
Maggio	37,4%	62,6%	100,0%	37,4%	62,6%	100,0%			
Giugno	37,3%	62,7%	100,0%	37,1%	62,9%	100,0%			
Luglio	37,0%	63,0%	100,0%	37,1%	62,9%	100,0%			
Agosto	36,2%	63,8%	100,0%	36,0%	64,0%	100,0%			
Settembre	38,3%	61,7%	100,0%	37,1%	62,9%	100,0%			
Ottobre	39,8%	60,2%	100,0%	39,6%	60,4%	100,0%			
Novembre	41,6%	58,4%	100,0%	41,0%	59,0%	100,0%			
Dicembre	41,9%	58,1%	100,0%	42,8%	57,2%	100,0%			
Media Annuale	38,6%	61,4%	100,0%	38,7%	61,3%	100,0%			

RAPPORTO PASSAGGI NETTI/PRIME ISCRIZIONI
(Autovetture)

Tabella 41

MESI	2023	2024	2025
Gennaio	1,92	2,02	2,19
Febbraio	1,80	1,85	2,06
Marzo	1,66	1,62	
Aprile	1,76	1,91	
Maggio	1,68	1,93	
Giugno	1,68	1,57	
Luglio	2,04	2,14	
Agosto	2,18	2,27	
Settembre	1,88	2,28	
Ottobre	1,98	2,21	
Novembre	1,83	2,22	
Dicembre	1,93	2,15	
Media Annuale	1,84	1,98	

RAPPORTO PASSAGGI NETTI/PRIME ISCRIZIONI
(Veicoli trasporto merci)

Tabella 42

MESI	2023	2024	2025
Gennaio	2,42	2,03	2,38
Febbraio	2,14	1,94	2,36
Marzo	1,95	1,73	
Aprile	2,13	1,92	
Maggio	1,83	1,82	
Giugno	1,70	1,48	
Luglio	1,72	1,91	
Agosto	1,72	2,24	
Settembre	1,74	2,36	
Ottobre	1,79	2,23	
Novembre	1,69	2,12	
Dicembre	1,66	2,05	
Media Annuale	1,86	1,95	

RAPPORTO PASSAGGI NETTI/PRIME ISCRIZIONI

(Motocicli)

Tabella 43

MESI	2023	2024	2025
Gennaio	1,76	1,95	2,25
Febbraio	1,85	1,77	2,15
Marzo	1,77	1,64	
Aprile	1,75	1,72	
Maggio	1,66	1,62	
Giugno	1,58	1,59	
Luglio	1,73	1,72	
Agosto	2,48	2,41	
Settembre	2,13	1,99	
Ottobre	2,33	2,14	
Novembre	2,58	2,28	
Dicembre	3,31	1,20	
Media Annuale	1,92	1,77	

RAPPORTO PASSAGGI NETTI/PRIME ISCRIZIONI

(Altri veicoli)

Tabella 44

MESI	2023	2024	2025
Gennaio	1,91	2,27	2,07
Febbraio	1,51	2,35	1,98
Marzo	1,71	1,90	
Aprile	1,63	1,87	
Maggio	1,72	1,47	
Giugno	1,66	1,60	
Luglio	1,69	1,49	
Agosto	1,44	1,80	
Settembre	1,45	1,91	
Ottobre	1,77	1,78	
Novembre	1,54	2,13	
Dicembre	2,09	1,46	
Media Annuale	1,67	1,80	

RAPPORTO PASSAGGI NETTI/PRIME ISCRIZIONI

(Totale veicoli)

Tabella 45

MESI	2023	2024	2025
Gennaio	1,95	2,02	2,21
Febbraio	1,84	1,85	2,10
Marzo	1,71	1,64	
Aprile	1,79	1,87	
Maggio	1,69	1,85	
Giugno	1,66	1,56	
Luglio	1,94	2,02	
Agosto	2,16	2,28	
Settembre	1,89	2,24	
Ottobre	2,00	2,20	
Novembre	1,87	2,21	
Dicembre	1,98	1,98	
Media Annuale	1,85	1,94	

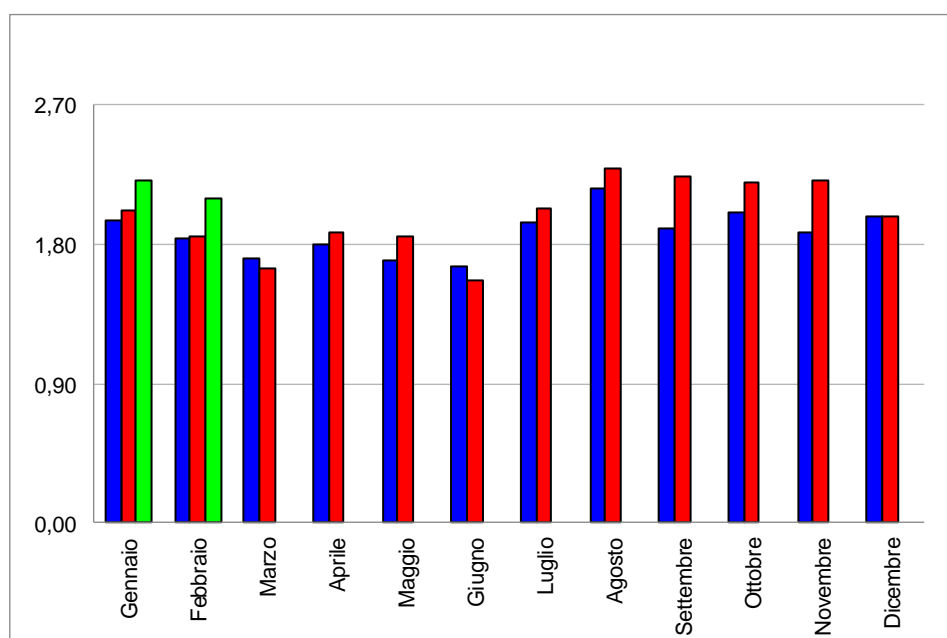



Automobile Club d'Italia

CRUSCOTTO - ACI

AUTOVETTURE

**Andamento mensile
del mercato**

FEBBRAIO 2025



	PRIME ISCRIZIONI NUOVO DI FABBRICA			PRIME ISCRIZIONI USATO (1)		PASSAGGI DI PROPRIETA' (usato reale) (2)			MINIVOLTURE (3)		
	2024	2025	D % '25/'24	2024	2025	2024	2025	D % '25/'24	2024	2025	D % '25/'24
Gen.	131.676	127.080	-3,49%	12.215	10.391	266.443	278.120	4,38%	193.458	194.356	0,46%
Feb.	148.266	136.031	-8,25%	12.797	11.140	273.939	279.583	2,06%	202.834	216.566	6,77%
TOTALE Gen - Feb.	279.942	263.111	-6,01%	25.012	21.532	540.382	557.703	3,21%	396.292	410.922	3,69%
Mar.	169.363			12.963		274.772			206.925		
Apr.	134.366			11.894		256.482			191.137		
Mag.	145.659			13.531		281.152			200.773		
Giu.	157.277			10.977		246.328			173.044		
Lug.	132.132			12.432		283.161			195.207		
Ago.	79.746			7.701		181.159			118.847		
Set.	116.120			9.927		264.711			177.106		
Ott.	140.275			12.143		310.500			232.265		
Nov.	118.270			10.999		262.147			207.166		
Dic.	119.047			10.098		255.961			215.264		
TOTALE ANNO	1.592.197			137.677		3.156.755			2.314.026		
Media Mensile	132.683			11.473		263.063			192.836		

- 1 Prime iscrizioni autovetture già immatricolate all'estero o già iscritte in altri registri nazionali (militari/CRI,ecc.)
- 2 Passaggi di proprietà al netto delle minivolture e al lordo delle Km. 0
- 3 Passaggi di proprietà di vetture usate con intestazione ai concessionari, in attesa di rivendita a terzi (D.I. 41/95)
- 4 Autovetture nuove immatricolate nel mese e rivendute entro i successivi sei mesi

Stima KM 0 (4)		RADIAZIONI			PERDITE DI POSSESSO		RIENTRI IN POSSESSO		Rapporto uscto radenovo Rapporto radiazioni/nuovo (tasso di sostituzione)		
2024	2025	2024	2025	D % '25/'24	2024	2025	2024	2025	2025 (g/b)	2025 (o/b)	
8.411	7.817	93.793	104.773	11,71%	8.581	8.431	531	533	2,19	0,82	Gen.
7.616	9.669	132.171	99.790	-24,50%	7.281	7.441	584	597	2,06	0,73	Feb.
16.027	17.486	225.964	204.563	-9,47%	15.862	15.872	1.115	1.130	2,12	0,78	TOTALE Gen - Feb.
11.120	13.342	99.499			6.707		507				Mar.
8.746	11.168	90.490			6.601		504				Apr.
9.721	11.985	101.347			7.372		601				Mag.
8.783	15.791	96.588			6.069		508				Giu.
10.106	12.007	127.602			7.693		562				Lug.
7.633	5.697	78.202			4.347		329				Ago.
13.378	7.663	109.066			6.855		477				Set.
11.893		119.279			7.830		600				Ott.
11.124		99.377			7.296		501				Nov.
9.755		98.346			8.128		461				Dic.
118.286		1.245.760			84.760		6.165				TOTALE ANNO
9.857		103.813			7.063		514				Media Mensile

TERMINI DI PRESENTAZIONE DELLE FORMALITA' AL PRA:

- Prime iscrizioni: contestuali all'acquisto;
- Trasferimenti proprietà: contestuali all'acquisto (D.P.R. 19/09/2000 n. 358) in applicazione dal 12/05/03;
- Miniverture: a discrezione dell'autosalone;
- Radiazioni: a cura del demolitore entro 30 gg. dalla consegna (D.lgs. n. 149/2006) in applicazione dal 27/04/06. Nel caso di rottamazione da incentivo il termine di presentazione formalità si riduce a 15 giorni (l. 296 del 27/12/2006).

MEDIA GIORNALIERA MOVIMENTI AUTOVETTURE

	PRIME ISCRIZIONI NUOVO DI FABBRICA (1)			PASSAGGI DI PROPRIETA' (usato reale) (2)			RADIAZIONI			
	2024	2025	D % '25/'24	2024	2025	D % '25/'24	2024	2025	D % '25/'24	
Gennaio	5.985	6.051	1,1%	12.111	13.244	9,4%	4.263	4.989	17,0%	Gennaio
Febbraio	7.060	6.802	-3,7%	13.045	13.979	7,2%	6.294	4.990	-20,7%	Febbraio
Marzo	8.065			13.084			4.738			Marzo
Aprile	6.718			12.824			4.525			Aprile
Maggio	6.621			12.780			4.607			Maggio
Giugno	7.864			12.316			4.829			Giugno
Luglio	5.745			12.311			5.548			Luglio
Agosto	3.797			8.627			3.724			Agosto
Settembre	5.530			12.605			5.194			Settembre
Ottobre	6.099			13.500			5.186			Ottobre
Novembre	5.914			13.107			4.969			Novembre
Dicembre	5.952			12.798			4.917			Dicembre
MEDIA ANNUA	6.268			12.428			4.905			MEDIA ANNUA

1 Prime iscrizioni nuovo di fabbrica al lordo delle Km. 0

2 Passaggi di proprietà al netto delle minivolture e al lordo delle Km. 0

FORMALITA' PRA AUTOVETTURE NELLE PROVINCE

(Febbraio 2025)

Provincia	Prime iscrizioni	Passaggi di proprietà al netto delle minivolture	Radiazioni
AL (Alessandria)	862	2.159	731
AT (Asti)	356	1.088	352
BI (Biella)	305	965	302
CN (Cuneo)	1.095	3.089	1.092
NO (Novara)	741	1.745	731
TO (Torino)	12.934	10.517	3.087
VB (Verbania)	305	819	296
VC (Vercelli)	310	860	302
PIEMONTE	16.908	21.241	6.893
AO (Aosta)	504	712	295
VALLE D'AOSTA	504	712	295
BG (Bergamo)	1.824	5.155	1.698
BS (Brescia)	2.309	6.280	2.197
CO (Como)	1.517	2.835	1.106
CR (Cremona)	710	1.606	725
LC (Lecco)	605	1.487	619
LO (Lodi)	422	1.039	401
MN (Mantova)	617	2.108	861
MI (Milano)	7.677	12.444	7.504
MB (Monza Brianza)	2.053	3.956	1.395
PV (Pavia)	942	2.836	871
SO (Sondrio)	247	886	298
VA (Varese)	1.905	4.093	1.405
LOMBARDIA	20.828	44.724	19.081
BZ (Bolzano)	7.189	2.822	1.324
TN (Trento)	11.245	3.065	1.168
TRENTINO A.A.	18.434	5.886	2.491
BL (Belluno)	325	985	347
PD (Padova)	1.761	4.473	1.553
RO (Rovigo)	387	1.133	503
TV (Treviso)	1.518	4.062	1.619
VE (Venezia)	1.218	3.441	1.186
VR (Verona)	1.599	4.674	1.637
VI (Vicenza)	1.859	4.150	1.853
VENETO	8.667	22.918	8.697
GO (Gorizia)	167	648	268
PN (Pordenone)	538	1.601	630
TS (Trieste)	308	854	367
UD (Udine)	826	2.752	1.182
FRIULI V.G.	1.839	5.854	2.447

GE (Genova)	1.242	2.832	870
IM (Imperia)	280	942	256
SP (La Spezia)	459	941	220
SV (Savona)	450	1.217	320
LIGURIA	2.431	5.932	1.667
BO (Bologna)	2.312	4.282	1.704
FE (Ferrara)	623	1.636	616
FO (Forlì)	711	1.826	688
MO (Modena)	1.573	3.557	1.152
RE (Reggio Emilia)	941	2.252	712
PR (Parma)	532	1.458	423
PC (Piacenza)	808	1.978	732
RA (Ravenna)	2.193	2.813	1.017
RN (Rimini)	591	1.404	524
EMILIA ROMAGNA	10.284	21.206	7.569
AR (Arezzo)	729	1.714	523
FI (Firenze)	8.171	4.060	2.464
GR (Grosseto)	368	1.164	404
LI (Livorno)	730	1.495	483
LU (Lucca)	1.073	1.706	605
MS (Massa Carrara)	498	826	230
PI (Pisa)	1.183	1.867	608
PT (Pistoia)	627	1.599	590
PO (Prato)	734	1.088	344
SI (Siena)	639	1.369	426
TOSCANA	14.752	16.888	6.679
PG (Perugia)	1.118	3.690	1.314
TR (Terni)	343	1.138	410
UMBRIA	1.461	4.828	1.724
AN (Ancona)	803	2.275	789
AP (Ascoli Piceno)	252	889	326
FM (Fermo)	218	817	239
MC (Macerata)	415	1.431	420
PU (Pesaro e Urbino)	747	1.392	450
MARCHE	2.435	6.804	2.225
FR (Frosinone)	519	2.547	745
LT (Latina)	648	2.798	957
RI (Rieti)	230	867	297
RM (Roma)	15.316	19.306	7.747
VT (Viterbo)	427	1.627	650
LAZIO	17.140	27.144	10.397
AQ (L'Aquila)	394	1.458	500
CH (Chieti)	674	1.725	640
PE (Pescara)	462	1.512	520
TE (Teramo)	562	1.605	577
ABRUZZO	2.092	6.301	2.238

CB (Campobasso)	208	1.182	423
IS (Isernia)	90	457	154
MOLISE	298	1.640	577
AV (Avellino)	392	1.967	590
BN (Benevento)	271	1.372	438
CE (Caserta)	908	4.411	1.385
NA (Napoli)	2.340	12.383	4.206
SA (Salerno)	1.047	4.991	1.438
CAMPANIA	4.958	25.124	8.057
BA (Bari)	1.366	5.972	1.984
BT (Barletta Andria Trani)	188	1.691	550
BR (Brindisi)	280	1.896	636
FG (Foggia)	382	3.100	812
LE (Lecce)	854	3.661	1.301
TA (Taranto)	498	2.759	866
PUGLIA	3.568	19.078	6.150
MT (Matera)	201	916	281
PZ (Potenza)	380	1.753	580
BASILICATA	581	2.668	861
CZ (Catanzaro)	529	1.580	483
CS (Cosenza)	769	3.412	823
KR (Crotone)	122	708	170
RC (Reggio Calabria)	485	2.476	556
VV (Vibo Valentia)	181	706	187
CALABRIA	2.086	8.882	2.220
AG (Agrigento)	332	1.920	589
CL (Caltanissetta)	191	1.104	282
CT (Catania)	1.275	5.696	1.632
EN (Enna)	110	804	198
ME (Messina)	679	2.766	741
PA (Palermo)	1.353	5.306	1.555
RG (Ragusa)	408	1.608	458
SR (Siracusa)	429	1.916	596
TP (Trapani)	359	2.094	745
SICILIA	5.136	23.214	6.797
CA (Cagliari)	580	2.171	685
NU (Nuoro)	127	1.135	395
OR (Oristano)	109	833	259
SS (Sassari)	531	2.566	922
SU (Sud Sardegna)	282	1.834	460
SARDEGNA	1.629	8.539	2.722
ITALIA	136.031	279.583	99.790

FORMALITA' PRA AUTOVETTURE NELLE PROVINCE

(Gennaio-Febbraio 2025)

Provincia	Prime iscrizioni	Passaggi di proprietà al netto delle minivolture	Radiazioni
AL (Alessandria)	1.695	4.251	1.476
AT (Asti)	726	2.217	732
BI (Biella)	622	1.883	584
CN (Cuneo)	2.171	6.268	2.213
NO (Novara)	1.489	3.432	1.329
TO (Torino)	22.541	20.693	5.925
VB (Verbania)	587	1.591	566
VC (Vercelli)	582	1.738	588
PIEMONTE	30.414	42.072	13.413
AO (Aosta)	906	1.409	533
VALLE D'AOSTA	906	1.409	533
BG (Bergamo)	3.836	10.296	3.381
BS (Brescia)	4.684	12.471	4.266
CO (Como)	3.077	5.544	2.107
CR (Cremona)	1.428	3.259	1.358
LC (Lecco)	1.282	2.907	1.177
LO (Lodi)	898	2.089	708
MN (Mantova)	1.271	4.138	1.570
MI (Milano)	15.243	24.332	14.420
MB (Monza Brianza)	4.047	7.660	2.606
PV (Pavia)	2.030	5.517	1.682
SO (Sondrio)	519	1.694	616
VA (Varese)	3.876	8.121	2.744
LOMBARDIA	42.192	88.027	36.634
BZ (Bolzano)	11.527	5.558	2.741
TN (Trento)	18.913	6.152	2.372
TRENTINO A.A.	30.441	11.710	5.113
BL (Belluno)	667	1.918	732
PD (Padova)	3.721	8.659	3.469
RO (Rovigo)	712	2.247	930
TV (Treviso)	3.037	8.155	3.547
VE (Venezia)	2.561	6.781	2.593
VR (Verona)	3.487	9.234	3.455
VI (Vicenza)	3.435	8.307	3.753
VENETO	17.621	45.301	18.479
GO (Gorizia)	366	1.268	520
PN (Pordenone)	1.096	3.220	1.387
TS (Trieste)	659	1.688	670
UD (Udine)	1.697	5.406	2.421
FRIULI V.G.	3.819	11.582	4.998

GE (Genova)	2.546	5.639	1.727
IM (Imperia)	523	1.868	505
SP (La Spezia)	915	1.862	509
SV (Savona)	940	2.438	730
LIGURIA	4.925	11.807	3.472
BO (Bologna)	4.966	8.488	3.604
FE (Ferrara)	1.285	3.205	1.157
FO (Forlì)	1.467	3.684	1.452
MO (Modena)	3.251	7.078	2.456
PR (Parma)	1.927	4.405	1.488
PC (Piacenza)	1.049	2.802	949
RA (Ravenna)	1.728	3.876	1.554
RE (Reggio Emilia)	4.906	5.481	2.132
RN (Rimini)	1.184	2.858	1.143
EMILIA ROMAGNA	21.764	41.877	15.933
AR (Arezzo)	1.500	3.458	1.195
FI (Firenze)	16.086	8.053	4.900
GR (Grosseto)	754	2.371	846
LI (Livorno)	1.570	2.941	1.074
LU (Lucca)	2.241	3.452	1.233
MS (Massa Carrara)	976	1.619	511
PI (Pisa)	2.430	3.802	1.264
PT (Pistoia)	1.275	3.198	1.209
PO (Prato)	1.463	2.162	622
SI (Siena)	1.261	2.775	975
TOSCANA	29.559	33.830	13.829
PG (Perugia)	2.360	7.164	2.575
TR (Terni)	712	2.226	798
UMBRIA	3.073	9.390	3.374
AN (Ancona)	1.635	4.438	1.805
AP (Ascoli Piceno)	578	1.791	688
FM (Fermo)	466	1.646	575
MC (Macerata)	849	2.883	1.155
PU (Pesaro e Urbino)	1.533	2.808	917
MARCHE	5.062	13.565	5.140
FR (Frosinone)	1.143	5.258	1.752
LT (Latina)	1.382	5.692	1.930
RI (Rieti)	460	1.790	643
RM (Roma)	29.060	38.541	15.889
VT (Viterbo)	829	3.266	1.327
LAZIO	32.875	54.548	21.541
AQ (L'Aquila)	823	2.915	1.055
CH (Chieti)	1.184	3.588	1.281
PE (Pescara)	902	3.005	1.055
TE (Teramo)	1.076	3.167	1.144
ABRUZZO	3.986	12.675	4.535

CB (Campobasso)	412	2.333	828
IS (Isernia)	148	923	310
MOLISE	560	3.256	1.139
AV (Avellino)	818	3.999	1.326
BN (Benevento)	571	2.778	927
CE (Caserta)	1.699	9.119	2.899
NA (Napoli)	4.537	24.932	8.640
SA (Salerno)	2.087	10.447	2.981
CAMPANIA	9.712	51.274	16.774
BA (Bari)	2.586	11.922	4.299
BT (Barletta Andria Trani)	390	3.398	1.221
BR (Brindisi)	564	3.898	1.390
FG (Foggia)	741	6.360	1.835
LE (Lecce)	1.737	7.540	2.952
TA (Taranto)	987	5.708	1.761
PUGLIA	7.006	38.827	13.457
MT (Matera)	400	1.792	608
PZ (Potenza)	725	3.424	1.163
BASILICATA	1.125	5.216	1.771
CZ (Catanzaro)	1.025	3.195	992
CS (Cosenza)	1.503	7.033	1.844
KR (Crotone)	238	1.470	365
RC (Reggio Calabria)	1.054	4.904	1.180
VV (Vibo Valentia)	348	1.408	402
CALABRIA	4.169	18.010	4.783
AG (Agrigento)	731	3.968	1.275
CL (Caltanissetta)	418	2.269	713
CT (Catania)	2.366	11.330	3.292
EN (Enna)	238	1.598	407
ME (Messina)	1.398	5.575	1.499
PA (Palermo)	2.744	10.448	3.147
RG (Ragusa)	865	3.128	1.062
SR (Siracusa)	871	3.889	1.285
TP (Trapani)	827	4.252	1.417
SICILIA	10.460	46.456	14.096
CA (Cagliari)	1.241	4.285	1.478
NU (Nuoro)	264	2.248	774
OR (Oristano)	260	1.656	470
SS (Sassari)	1.088	5.022	1.907
SU (Sud Sardegna)	591	3.661	919
SARDEGNA	3.445	16.872	5.549
ITALIA	263.111	557.703	204.563